శుక్రవారం 12 సెప్టెంబర్ 2025

తెలంగాణ గీతం

తెలుగు దినపత్రిక

సంపుటి : 01 • సంచిక : 72 • పేజీలు : 4 • వెల రూ. 4/-

రంగారెడ్డి, నల్గొండ,ఖమ్మం, మెదక్, యాదాద్రిభువనగిరి,సూర్యాపేట,వరంగల్, నాగర్ కర్నూల్, హైదరాబాద్,వికారాబాద్, మహబూబ్నగర్, జనగాం, ములుగు,

విలేకరులు కావలెను

రిపోర్టర్లు కావలెను తెలంగాణలో తెలంగాణ గీతం తెలుగు దినపత్రిక కోసం జిల్లా స్టాఫ్ రిపోర్టర్లు మరియు నియోజకవర్గ మరియు మండలాల వారీగా రిపోర్టర్స్ కావలెను సంప్రదించవలసిన ఫోన్ నెంబర్ 8985188834

బీసీ రిజర్వేషన్ల బిల్లుపై
గందరగోళం

స్పందించిన రాజ్‌భవన్..

- బీసీ రిజర్వేషన్ల బిల్లుపై సోషల్ మీడియాలో వైరల్‌గా మారిన న్యూస్ అవాస్తవమని రాజ్‌భవన్ అధికారులు స్పష్టం
- రిజర్వేషన్ల బిల్లుపై గవర్నర్ ఎలాంటి నిర్ణయం తీసుకోలేదు
- గత కొన్ని గంటలుగా.. తెలంగాణలో 42% బీసీ రిజర్వేషన్లకు లైన్ క్లియర్ అయ్యిందని.. సోషల్ మీడియాలో, ప్రముఖ టీవీ ఛానల్స్‌లో ప్రచారం

హైదరాబాద్

తెలంగాణ బీసీ రిజర్వేషన్ల బిల్లుపై సోషల్ మీడియాలో వైరల్‌గా మారిన న్యూస్ అవాస్తవమని రాజ్‌భవన్ అధికారులు స్పష్టం చేశారు. తెలంగాణ బీసీ రిజర్వేషన్ల బిల్లు ఇంకా పెండింగ్‌లోనే ఉందని తెలిపారు. రిజర్వేషన్ల బిల్లుపై గవర్నర్ ఎలాంటి నిర్ణయం తీసుకోలేదని చెప్పారు. పలు గ్రామ పంచాయతీలను మున్సిపాలిటీల్లో.. విలీనం చేస్తూ.. - మిగతా3లో

అసైన్డ్ భూములకు
పట్టాలు

- సాదాబైనామా క్రమబద్ధీకరణ
- రైతులకు గుడ్‌న్యూస్ చెప్పిన తెలంగాణ సర్కార్..!
- 9.89 లక్షల మందికి ప్రయోజనం..
- రైతులు సాగు చేసుకుంటున్న భూములకు రిజిస్ట్రేషన్ చేసుకునే మార్గం
- 1970ల అప్రకటిత భూమి లావాదేవీలను సక్రమం చేస్తూ, సుమారు 11 లక్షల ఎకరాల భూములకు 13-బీ ప్రొసీడింగ్స్ జారీ అయ్యే అవకాశం
- ఇది రైతులకు రుణాలు, వారసత్వం, విక్రయం, భూమి రక్షణలో సహాయపడుతుంది

హైదరాబాద్

తెలంగాణలో అసైన్డ్ భూమి అనేది ప్రభుత్వం నిరుపేదలు, భూమిలేని కుటుంబాలు, వెనుకబడిన వర్గాలకు జీవనోపాధి కోసం ఉచితంగా కేటాయించే భూమి. ఈ భూమిని కేటాయించే ప్రధాన ఉద్దేశం పేదలు వ్యవసాయం చేసుకుని జీవనోపాధి పొందడం. వీటిని ముఖ్యంగా భూమి లేని కూలీలకు, పేద రైతులకు, వితంతువులు, వికలాంగులు, ఆర్థికంగా బలహీనంగా ఉన్న వారికి కేటాయిస్తారు. ఈ భూములను వేరే వాళ్లకు అమ్మడానికి వీలు లేదు. అయితే చాల కాలంగా ఆ భూములను సాగు చేసుకుంటున్న రైతులకు పట్టా లేక ఇబ్బందులకు - మిగతా3లో

రాజకీయంగా లక్ష్యం చేసుకునేందుకు సోషల్ మీడియాలో పెయిడ్ క్యాంపెయిన్

- కేంద్ర రవాణా, రహదారులశాఖ మంత్రి నితిన్ గడ్కరీ
- 'మీ పరిశ్రమ పనిచేసే విధానం తరహాలోనే రాజకీయాలు కూడా పనిచేస్తాయి
- సోషల్ మీడియా పెయిడ్ క్యాంపెయిన్ జరుగుతోంది
- ఇది నన్ను రాజకీయంగా లక్ష్యంగా చేసుకునేందుకే
- ఇథనాల్ మిశ్రమం అనేది దిగుమతికి ప్రత్యామ్నాయం. కాలుష్య రహితమైంది

ఛత్తీస్‌గఢ్‌లో భారీ ఎన్‌కౌంటర్

- 10 మంది మావోయిస్టులు మృతి
- గరియాబాద్ ఈ30, ఎస్‌టీఎఫ్, కోబ్రా జవాన్లు ఆపరేషన్‌లో పాల్గొన్నారు.
- మావోయిస్టు కేంద్ర కమిటీ సభ్యుడు మనోజ్ అలియాస్ మోదెం బాలకృష్ణ సహా 10 మంది మావోయిస్టులు మృతి

మహారాష్ట్ర గవర్నర్ రాజీనామా

- గవర్నర్ పదవినుంచి వైదొలిగిన సి.పి.రాధాకృష్ణన్
- నూతన ఉపరాష్ట్రపతిగా ఎన్నికైన నేపథ్యంలో.. గవర్నర్ పదవికి రాజీనామా
- గుజరాత్ గవర్నర్ ఆచార్య దేవవ్రత్‌కు మహారాష్ట్ర గవర్నర్‌గా అదనపు బాధ్యతలు
- సి.పి.రాధాకృష్ణన్‌తో రాష్ట్రపతి ద్రౌపదీ ముర్ము శుక్రవారం ప్రమాణం చేయించే అవకాశం

జాబ్ క్యాలెండర్ ప్రకటిస్తారు..
అమలు చేయరు

- భాజపా రాష్ట్ర అధ్యక్షుడు రామచందర్‌రావు
- క్రాస్ ఓటింగ్‌తో ఇండియా కూటమిలో ఐక్యత లేదని స్పష్టమైంది
- "తెలంగాణలో కాంగ్రెస్ ప్రభుత్వం అధికారంలోకి వచ్చాక ప్రొఫెసర్లకు జీతాలు రావడం లేదు
- యూనివర్సిటీ హాస్టళ్లు అధ్వానంగా తయారయ్యాయి.

హైదరాబాద్

ఉపరాష్ట్రపతి ఎన్నికల్లో క్రాస్ ఓటింగ్‌తో ఇండియా కూటమిలో ఐక్యత లేదని స్పష్టమైందని భాజపా రాష్ట్ర అధ్యక్షుడు రామచందర్‌రావు అన్నారు. తెలంగాణ జర్నలిస్ట్ యూనియన్ ఆధ్వర్యంలో నిర్వహించిన మీట్ ది ప్రెస్ కార్యక్రమంలో ఆయన మాట్లాడారు. "తెలంగాణలో కాంగ్రెస్ ప్రభుత్వం అధికారంలోకి వచ్చాక ప్రొఫెసర్లకు జీతాలు రావడం లేదు. యూనివర్సిటీ హాస్టళ్లు అధ్వానంగా తయారయ్యాయి. కాంట్రాక్ట్ పద్ధతిలో యూనివర్సిటీలను నడుపుతూ భావితరాలను అంధకారంలోకి నెట్టివేస్తున్నారు. ఉస్మానియా యూనివర్సిటీకి వెళ్లి రూ.వెయ్యికోట్లు ఇస్తానని - మిగతా3లో

నేపాల్ తాత్కాలిక ప్రధాని రేసులో కుల్మన్ ఘిసింగ్..

- ఎలక్ట్రికల్ ఇంజినీర్ కుల్మన్ ఘిసింగ్ ఆ రేసులో ఉన్నట్లు తెలుస్తోంది
- జెన్ జెడ్ నిరసనకారులు ఆయన మద్దతు ఇస్తున్నట్లు తెలుస్తోంది.
- నేపాల్ ఎలక్ట్రిసిటీ అథారిటీ చీఫ్‌గా ఉన్న ఆయన నేపాల్ తాత్కాలిక ప్రభుత్వానికి నాయకత్వం వహిస్తారని ఊహాగానాలు
- వాస్తవానికి ఆపద్ధర్మ ప్రధాని రేసులో కాఠ్మాండు మేయర్ బాలెన్ షా, మాజీ చీఫ్ జస్టిస్ సుశీల కర్కి ఉన్నారు

మేడారం ఆలయ అభివృద్ధికి
మాస్టర్ ప్లాన్

- మేడారంలో సీఎం రేవంత్‌రెడ్డి పర్యటన.
- మేడారం అభివృద్ధికి రూ.150కోట్లు కేటాయించింది కాంగ్రెస్ సర్కార్
- జాతరకు ముందే అభివృద్ధి పనులు పూర్తి చేయాలని సీఎం ఆదేశాలు
- ఎంట్రీ, ఎగ్జిట్ మార్గాలు, జంపన్న వాగుపై చెక్ డ్యామ్‌తో సహా పలు అభివృద్ధి పనులపై సమీక్ష

వరంగల్/హైదరాబాద్

తెలంగాణ ముఖ్యమంత్రి రేవంత్‌రెడ్డి ఈనెల 13వ తేదీన మేడారంలో పర్యటించనున్నారు. తన పర్యటనలో భాగంగా మేడారం అభివృద్ధి పనులపై సమీక్ష చేయనున్నారు. ఈ మేరకు సీఎం రేవంత్ కార్యాలయం ఓ ప్రకటన విడుదల చేసింది. 2026 జనవరి 28వ తేదీ నుంచి మేడారం జాతర జరుగనున్న విషయం తెలిసిందే. ఈ క్రమంలో మేడారం అభివృద్ధికి రూ.150కోట్లు కేటాయించింది కాంగ్రెస్ సర్కార్. జాతరకు ముందే అభివృద్ధి పనులు పూర్తి చేయాలని సీఎం ఆదేశాలు జారీ చేశారు. ఇప్పటికే మేడారం ఆలయ అభివృద్ధికి మాస్టర్ ప్లాన్ సిద్ధం చేయాలని అధికారులకు సీఎం రేవంత్ దిశానిర్దేశం చేశారు. మేడారంలో సీఎం పర్యటనలో భాగంగా జరిగే సమీక్షా సమావేశంలో ఆలయ మాస్టర్ ప్లాన్‌ను ఫైనల్ చేయనున్నారు. గద్దెల వద్ద నూతన నిర్మాణాలు, రోడ్ల విస్తరణ, భక్తులకు ఇబ్బంది లేకుండా ఎంట్రీ, ఎగ్జిట్ మార్గాలు, జంపన్న వాగుపై చెక్ డ్యామ్‌తో సహా పలు అభివృద్ధి పనులపై సమీక్ష చేసి సీఎం రేవంత్‌రెడ్డి కీలక ఆదేశాలు ఇవ్వనున్నారు.

నకిలీ మందులు.. 12 రాష్ట్రాలకు సరఫరా!

- ఆగ్రాలోని డ్రగ్ డిపార్ట్‌మెంట్, స్పెషల్ టాస్క్ ఫోర్స్‌లు సంయుక్తంగా నకిలీ మందుల వ్యాపారాన్ని ఛేదించాయి.
- హే మా మెడికో, బన్సాల్ మెడికల్ ఏజెన్సీలపై దాడి
- కోటి లంచం ఇవ్వడానికి ప్రయత్నించిన డైరెక్టర్ అరెస్ట్
- పుదుచ్చేరిలోని అక్రమ కర్మాగారాల నుండి 12 రాష్ట్రాలకు ఈ నకిలీ మందులు సరఫరా

మహారాష్ట్ర గవర్నర్ రాజీనామా

ముంబై : భారత ఉపరాష్ట్రపతిగా ఎన్నికైన సీపీ రాధాకృష్ణన్ గురువారం మహారాష్ట్ర గవర్నర్ పదవికి రాజీనామా చేశారు. ఉపరాష్ట్రపతిగా నూతన బాధ్యతలు చేపట్టనున్న నేపథ్యంలో ఆయన ఈ నిర్ణయం తీసుకున్నారు. శుక్రవారం నాడు ఢిల్లీలోని రాష్ట్రపతి భవన్‌లో జరగనున్న కార్యక్రమంలో రాష్ట్రపతి ద్రౌపది ముర్ము ఆయనతో ప్రమాణ స్వీకారం చేయించనున్నారు.రాధాకృష్ణన్ రాజీనామాతో ఖాళీ అయిన మహారాష్ట్ర గవర్నర్ పదవికి తాత్కాలిక ఏర్పాట్లు చేశారు. గుజరాత్ గవర్నర్ ఆచార్య దేవవ్రత్‌కు మహారాష్ట్ర బాధ్యతలను అదనంగా అప్పగిస్తూ రాష్ట్రపతి భవన్ ఉత్తర్వులు జారీ చేసింది. ఇటీవల జరిగిన ఉపరాష్ట్రపతి ఎన్నికల్లో మొత్తం 752 ఓట్లకు గాను ఆయనకు 452 ఓట్లు లభించాయి.మహారాష్ట్ర రాజ్ భవన్‌లో రాధాకృష్ణన్‌కు బుధవారం సత్కార కార్యక్రమం నిర్వహించారు. ఈ సందర్భంగా ఆయన మాట్లాడుతూ తాను రాజీపడని జాతీయవాదినని స్పష్టం చేశారు. గవర్నర్‌గా కొనసాగిన 13 నెలల కాలాన్ని ప్రజాజీవితంలో సంతోషకరమైన సమయంగా అభివర్ణించారు. పరిపాలనాపరంగా, రాజకీయంగా మహారాష్ట్ర తనకు ఎంతో నేర్పిందని ఆయన అన్నారు.

ఆర్ఎస్ఎస్ నుంచి.. మంత్రిగా.. గవర్నర్‌గా ఉపరాష్ట్రపతి వరకు.. రాధాకృష్ణన్ ప్రస్థానం సాగిందీలా..!

భారతదేశ 15వ ఉప రాష్ట్రపతిగా చంద్రపురం పొన్నుసామి రాధాకృష్ణన్ రాధాకృష్ణన్ ఎన్నికయ్యారు. ఇండి కూటమి అభ్యర్థి సుదర్శన్‌రెడ్డిపై ఆయన విజయం సాధించారు. రాధాకృష్ణన్‌కు 452 ఓట్లు లభించగా.. సుదర్శన్‌రెడ్డికి 300 ఓట్లు మాత్రమే లభించాయి. 15 ఓట్లు చెల్లలేదు. ఉపరాష్ట్రపతి ఎన్నికలో 98.4 శాతం పోలింగ్ నమోదయ్యింది. రాజ్యసభ జనరల్ సెక్రటరీ పిసి మోదీ ఉప రాష్ట్రపతి ఎన్నికల ఫలితాన్ని ప్రకటించారు.భారత ఉపరాష్ట్రపతి ఎన్నికల్లో జాతీయ ప్రజాస్వామ్య కూటమి (ఎన్డీఏ) అభ్యర్థి సి.పి. రాధాకృష్ణన్ విజయం సాధించారు. రాధాకృష్ణన్‌కు 452 ఓట్లు రాగా, ప్రతిపక్ష అభ్యర్థి బి. సుదర్శన్ రెడ్డికి 300 ఓట్లు వచ్చాయి. ఉపరాష్ట్రపతి ఎన్నికల్లో మొత్తం 767 ఓట్లు పోలయ్యాయి. 752 చెల్లుబాటు కాగా, 15 చెల్లలేదు. ఉపరాష్ట్రపతి ఎన్నికకు

మంగళవారం (సెప్టెంబర్ 9) ఉదయం 10 గంటల నుండి సాయంత్రం 5 గంటల వరకు పార్లమెంట్ హౌస్ లో ఓటింగ్ జరిగింది. మొత్తం 768 మంది ఎంపీలు తమ ఓటు హక్కును వినియోగించుకున్నారు. లోక్ సభ, రాజ్యసభతో సహా భారత పార్లమెంటులో మొత్తం 788 ఎంపీలు ఉన్నారు. ప్రస్తుతం ఉభయ సభల్లో 7 సీట్లు ఖాళీగా ఉన్నాయి. ఈ విధంగా, మొత్తం 781 ఎంపీలు ఓటు వేయాల్సి వచ్చింది. అందులో 13 మంది ఓటింగ్ లో పాల్గొనలేదు. వారిలో, బీఆర్ఎస్ నుండి నలుగురు, బీజేడీ నుండి ఏడు మంది, అకాలీదళ్ నుండి ఒకరు, ఒక స్వతంత్ర ఎంపీ ఓటు వేయలేదు. ఎన్డీఏ నుండి 427 మంది ఎంపీలు ఓటు వేశారు. రాజ్యసభ జనరల్ సెక్రటరీ పిసి మోదీ ఉప రాష్ట్రపతి ఎన్నికల ఫలితాన్ని ప్రకటించారు.ఆరోగ్య కారణాల వల్ల జగదీప్ ధంఖర్ తన పదవికి రాజీనామా చేయడంతో జూలై 21, 2025 నుండి ఉపరాష్ట్రపతి పదవి ఖాళీగా ఉంది. జగదీప్ ధన్‌కడ్ రాజీనామా తరువాత బీజేపీ రాధాకృష్ణన్‌ను ఉపరాష్ట్రపతి అభ్యర్థిగా ప్రకటించారు.సీపీ రాధాకృష్ణన్ పూర్తి పేరు చంద్రపురం పొన్నుసామి రాధాకృష్ణన్. అక్టోబర్ 20 , 1957లో తమిళనాడులోని తిరుప్పూర్‌లో జన్మించారు. 1985 నవంబర్ 25న, రాధాకృష్ణన్ ఆర్. సుమతిని వివాహం చేసుకున్నాడు. ఈ దంపతులకు ఇద్దరు పిల్లలు. జూలై 31, 2025 వరకు మహారాష్ట్ర 24వ గవర్నర్‌గా పనిచేశారు. ఆయన ఔఆం ఉపరాష్ట్రపతి అభ్యర్థిగా ప్రకటించడానికి ముందు వరకు. దీనికి ముందు, ఆయన ఫిబ్రవరి 2023 నుండి జూలై 2024 వరకు జార్ఖండ్ గవర్నర్‌గా పనిచేశారు.

మార్చి-జూలై 2024 మధ్య, ఆయన తెలంగాణ గవర్నర్‌గా, పుదుచ్చేరి లెఫ్టినెంట్ గవర్నర్‌గా అదనపు బాధ్యతలు కూడా నిర్వహించారు. రాధాకృష్ణన్ గతంలో జార్ఖండ్, తెలంగాణ, పుదుచ్చేరి లెఫ్టినెంట్ గవర్నర్‌గా కూడా పనిచేశారు. కోయంబత్తూరు నుండి రెండుసార్లు ఎంపీగా ఎన్నికయ్యారు రాధాకృష్ణన్.తూత్తుకుడిలోని చిదంబరం కాలేజ్ నుంచి బీబీఏ డిగ్రీని పొందారు. 16 సంవత్సరాల వయస్సు లోనే రాధాకృష్ణన్ ఖీూాతో పాటు భారతీయ జనసంఘ్ లాంటి సంస్థలతో ఆయనకు అనుబంధం ఏర్పడింది. రాధాకృష్ణన్ 1974లో భారతీయ జనతా పార్టీ పూర్వీకులైన భారతీయ జనసంఘ్ రాష్ట్ర కమిటీ సభ్యుడయ్యాడు. జనసంఘ్‌లో చేరడానికి ముందు, ఆయన రాష్ట్రీయ స్వయం సేవక్ సంఘ్ (ఆర్ఎస్ఎస్)లో చేరాడు. 1996లో, రాధాకృష్ణన్ తమిళనాడులోని బీజేపీ కార్యదర్శిగా నియమితులయ్యారు. ఆ తర్వాత 1998లో కోయంబత్తూర్ నుండి లోక్‌సభకు ఎన్నికయ్యారు. 1999లో రెండోసారి తిరిగి ఎన్నికయ్యారు.
తన ఎంపీ పదవీకాలంలో, ఆయన పార్లమెంటరీ స్టాండింగ్ కమిటీ ఛైర్మన్‌గా పనిచేశారు. ప్రభుత్వ రంగ సంస్థల కోసం పార్లమెంటరీ కమిటీ (ఖూజలు), ఆర్థికంపై సంప్రదింపుల కమిటీ సభ్యుడిగా కూడా ఉన్నారు. రాధాకృష్ణన్ స్టాక్ ఎక్స్ఛేంజ్ కుంభకోణాన్ని దర్యాప్తు చేసే పార్లమెంటరీ ప్రత్యేక కమిటీలో కూడా సభ్యుడుగా ఉన్నారు. 2004 నుండి 2007 వరకు, రాధాకృష్ణన్ తమిళనాడు రాష్ట్ర అధ్యక్షుడిగా ఉన్నారు. 93 రోజుల పాటు కొనసాగిన ఆయన, 19 వేల కిలోమీటర్ల 'రథయాత్ర'కు కూడా నాయకత్వం వహించారు. జనంలో ఒక్కడిగా కోయంబత్తూరు వాజ్‌పాయిగా పేరు ప్రఖ్యాతలు సంపాదించుకున్నారు. 2004లో ०ఎంఆఓఐతో బీజేపీ పొత్తులో ఆయన కీలక పాత్ర పోషించారు.రాధాకృష్ణన్ 2016 నుండి 2020 వరకు కేంద్ర సూక్ష్మ, చిన్న, మధ్య తరహా పరిశ్రమల మంత్రిత్వ శాఖ పరిధిలోని కొచ్చిలోని కాయిర్ బోర్డుకు ఛైర్మన్‌గా నియమితులయ్యారు. నాలుగు సంవత్సరాలు ఆ పదవిలో ఉన్నారు. ఆయన పదవీకాలంలో, భారతదేశం నుండి కాయిర్ ఎగుమతులు ఆల్-టైమ్ గరిష్ఠ స్థాయి రూ. 2,532 కోట్లకు చేరుకున్నాయి. 2020 నుండి 2022 వరకు ఆయన బీజేపీ కేరళకు అఖిల భారత ఇన్‌చార్జ్‌గా కూడా ఉన్నారు.

నకిలీ మందులు.. 12 రాష్ట్రాలకు సరఫరా!

ఉత్తరప్రదేశ్‌లోని ఆగ్రాలో డ్రగ్ డిపార్ట్‌మెంట్, స్పెషల్ టాస్క్ ఫోర్స్ గత నెల 22న నకిలీ డ్రగ్ వ్యాపారాన్ని ఛేదించాయి. హే మా మెడికో, బన్సాల్ మెడికల్ ఏజెన్సీపై దాడి చేసి డ్రగ్స్‌ను స్వాధీనం చేసుకున్నారు. వీటిని టెస్ట్ కోసం పంపగా అవి నకిలీవని తేలింది. అంటే ఈ డ్రగ్ మాఫియా.. షుగర్, గుండె రోగులకు నకిలీ మందులను విక్రయిస్తున్నారు. ఈ కేసులో పట్టుబడిన హే మా మెడికో డైరెక్టర్ హిమాన్షు అగర్వాల్ ఈ కేసులో రూ.1 కోటి లంచం ఇవ్వడానికి ప్రయత్నించాడు. అతను జైలులో ఉన్నాడు. బన్సాల్ మెడికల్ ఏజెన్సీకి చెందిన సంజయ్ బన్సాల్, అతని కుటుంబంలోని మరో ఇద్దరు సభ్యులు కూడా జైలులో ఉన్నారు.

12 రాష్ట్రాలకు మందుల సరఫరా..

ఈ నకిలీ మందులు పుదుచ్చేరికి చెందిన మీనాక్షి, శ్రీ అమన్ ఫార్మా నిర్వహిస్తున్న అక్రమ కర్మాగారాల్లో తయారు అయినట్లు అధికారులు అనుమానిస్తున్నారు. ప్రస్తుతం ఈ రెండు సంస్థలను అధికారులు మూయించారు. డ్రగ్స్ డిపార్ట్‌మెంట్, %ూఖీ% దర్యాప్తులో పుదుచ్చేరికి చెందిన మీనాక్షి ఫార్మా, శ్రీ అమన్ ఫార్మా నుండి రైలులో మందులు వస్తున్నాయని తేలింది. ఈ మందులు ఉత్తరప్రదేశ్‌తో పాటు ఆగ్రాకు చెందిన డ్రగ్ డీలర్ల ద్వారా 12 ఇతర రాష్ట్రాలకు సరఫరా చేయబడినట్లు కూడా వెల్లడైంది. ఈ నెల సెప్టెంబర్ 2, 3 తేదీలలో సెంట్రల్ డ్రగ్స్ స్టాండర్డ్ కంట్రోల్ ఆర్గనైజేషన్ పుదుచ్చేరి డ్రగ్ కంట్రోల్ డిపార్ట్‌మెంట్ సంయుక్త బృందం మీనాక్షి ఫార్మాపై దాడి చేసింది. కొలెస్ట్రాల్, షుగర్, గుండె రోగులకు ఇచ్చే రోసువాస్ 20, 40mg మాత్రలు సహా 14 నమూనాల ను హే మా మెడికో నుండి పరీక్ష కోసం పంపారు. ఈ మం దులను తయారు చేసే కంపెనీ సన్ ఫార్మా, ఈ మందులను కంపెనీ తయారు చేయలేదని తెలిపింది. అసిస్టెంట్ డ్రగ్

కమిషనర్ అతుల్ ఉపాధ్యాయ్ ఈ విషయం తెలిపారు.

నకిలీ మందులు

బన్సాల్ మెడికల్ ఏజెన్సీ నుండి స్వాధీనం చేసుకున్న అమరిల్ మాత్రలను డయాబెటిస్ రోగులకు అమరిల్ మాత్రలు సహా 10 ఔషధాలను తయారు చేసే సనోఫీ ఇండియా లిమిటెడ్ కంపెనీకి పంపినట్లు అతుల్ ఉపాధ్యాయ్ తెలిపారు. సనోఫీ ఇండియా లిమిటెడ్ కూడా అమరిల్ మాత్రలను తాము తయారు చేయలేదని తెలిపింది. రోగులకు నకిలీ మందులు అమ్ముతున్నట్లు నివేదిక స్పష్టం చేసింది. 78 లక్షల విలువైన అల్లెగ్రా 120 రకాల మాత్రలను కూడా స్వాధీనం చేసుకున్నారు. క్యూఆర్ కోడ్‌ను స్కాన్ చేయగా, అన్ని మాత్రలకు ఒకే బ్యాచ్ నంబర్, తయారీ తేదీ ఉన్నట్లు తేలింది, అయితే ప్రతి స్ట్రిప్‌లో వేర్వేరు వివరాలు ఉండాలి. బన్సాల్ మెడికల్ ఏజెన్సీ నుండి 80 వేల అల్లెగ్రా 120 మాత్రల బ్యాచ్ నంబర్ (5NG001) కొనుగోలు, అమ్మకానికి సంబంధించిన పత్రాలను స్వాధీనం చేసుకున్నారు.

భారత్‌తో 'మసాలా డీల్' కోసం ట్రంప్ టారిఫ్ గేమ్స్!

ఇంటర్నెట్‌డెస్క్: అమెరికా అధ్యక్షుడు ట్రంప్ హఠాత్తుగా భారత్‌పై అక్కసు వెళ్లగక్కడం ఓ వ్యూహం ప్రకారమే చేస్తున్నారు. ఒక దశలో ఆయన ఐరోపా సమాఖ్య కు కూడా భారత్‌పై 100శాతం పన్నులు విధించాలని డిమాండ్ చేశారు. మాస్కోను శిక్షించాలంటే ఇలా చేయాలంటూ ఓ వింత వాదన వినిపించారు. ఆ తర్వాత ప్రధాని మోదీ తన మిత్రుడని.. భారత్‌తో ఓ ఒప్పందం కుదురుతుందని మళ్లీ స్వరం మార్చారు. గతంలో అమెరికా ఇటువంటి వైఖరిని అనుసరించడాన్ని భారత్ చూసింది. ఓ చేతిలో క్యారెట్, మరో చేతిలో కర్ర పట్టుకొన్న చందాన దీని వ్యవహారశైలి ఉంది. భారత్ విషయంలో తియ్యటి కబుర్లు చెబుతూనే.. ఐరోపా సమాఖ్యను ఉసిగొల్పుతున్నారు.

ట్రంప్ మాటలు నిజమే అని నమ్మడం ప్రమాదకరమని ఆర్థిక నిపుణులు అభిప్రాయపడ్డారు. సరళంగా జరుగుతున్న భారత్-అమెరికా వాణిజ్య చర్చలు ఆయన పరస్పర విరుద్ధ ప్రకటనల కారణంగా సంక్లిష్టంగా మారాయన్నారు. ఐరోపా సమాఖ్యను ఉసిగొల్పడం, భారత్‌తో చర్చలు జరుపుతానని చెప్పడం, టారిఫ్‌లను 50శాతానికి పెంచడం దీనికి బలమైన ఉదాహరణలుగా కనిపిస్తున్నాయి. భారత్‌ను మసాలా డీల్స్ మ్యూచువల్లీ అగ్రీడ్ సెటిల్‌మెంట్స్ అచీవ్డ్ థ్రూ లివరేజ్డ్ ఆర్మ్-ట్విస్టింగ్) ట్రాప్‌లోకి నెట్టాలని ప్రయత్నిస్తున్నారని ఇప్పటికే నివేదికలు వెలువడ్డాయి. అంటే అధికార బలంతో పరస్పర అంగీకారంతో ఒప్పందాలు చేసుకొనేలా ఒత్తిడి పెంచడం. వీటిని చేసుకొంటే భారత్‌కు ఎటువంటి ప్రయోజనం ఉండదని పేర్కొన్నాయి. కేవలం ట్రంప్ చేష్టలను తాత్కాలికంగా ఆపించేందుకు.. మన ఎగుమతిదారులను బలి చేయాల్సి ఉంటుందని.. భవిష్యత్తులో వాషింగ్టన్ కుట్రలకు వారు మరింత తేలిగా బాధితులవుతారని హెచ్చరించాయి.

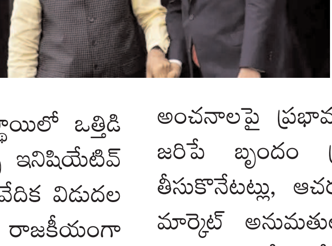

నాడు జీటీఆర్ఐ ఏం చెప్పిందంటే..

ట్రంప్ కార్యవర్గం ముఖ్యంగా భారత్‌లో వ్యవసాయ రంగంలో వాటా కోసం తీవ్ర స్థాయిలో ఒత్తిడి పెంచుతుందని ఇప్పటికే గ్లోబల్ ట్రేడ్ రీసెర్చ్ ఇనిషియేటివ్ కూడా ప్రభుత్వాన్ని హెచ్చరిస్తూ జులైలో ఓ నివేదిక విడుదల చేసింది. ట్రంప్ కార్యవర్గం ఆశిస్తున్న డీల్స్ రాజకీయంగా అస్థిరమైనవని, ఆర్థికంగా వినాశకరమైనవని వెల్లడించింది. వీటిని అంగీకరిస్తే కోలుకోలేనివిధంగా నష్టపోవాల్సి ఉంటుందని పేర్కొంది. ముఖ్యంగా ట్రంప్‌నకు బాగా ఇష్టమైన మసాలా డీల్స్ ఏకపక్షంగా ఉంటాయని హెచ్చరించింది. భాగస్వామ్య దేశాలు అమెరికా వస్తువులపై టారిఫ్‌లను తగ్గించేలా చేయడమే కాకుండా వాటికి ఎటువంటి రాయితీలు అందనీయరని చెప్పింది. ఇంత చేసినా భవిష్యత్తులో తిరిగి టారిఫ్‌లు విధించరనే హామీ లేదని జీటీఆర్ఐ వెల్లడించింది. అసలు ఈ డీల్స్ దీర్ఘకాలిక ఆర్థిక ప్రయోజనాల కోసం కాకుండా తాత్కాలిక రాజకీయ లక్ష్యాల కోసమే ఉద్దేశించినవని పేర్కొంది. భారత్ ఒక్కటే కాదు ట్రంప్ నుంచి ఇలాంటి బెదిరింపులు అందుకొన్న దేశాలు డజన్ల సంఖ్యలో ఉన్నాయని చెప్పింది. ఇలాంటి మసాలా డీల్స్‌ను తప్పించుకోవాలంటే అమెరికా వస్త్రాలు, రత్నాలు, ఆభరణాలు, ఔషధాలు, ఆటోమొబైల్ మార్కెట్లలో మన దేశ ఉత్పత్తులకు ఎంత అవకాశాలు దక్కుతున్నాయో అన్న అంశంపై భారత్ తొలుత స్పష్టత తెచ్చుకోవాలి. ఎందుకంటే టారిఫ్‌ల పెంపు ఇప్పటికే ఎగుమతులు, జీడీపీ అంచనాలపై ప్రభావం చూపించాయి. కచ్చితంగా చర్చలు జరిపే బృందం ప్రస్తుతం ఉన్న టారిఫ్‌లను వెనక్కి తీసుకొనేటట్లు, ఆచరణ సాధ్యమైన పరిష్కారాలు, బలమైన మార్కెట్ అనుమతులు సాధించేందుకు ఒత్తిడి పెంచాల్సి ఉంటుంది. లేకపోతే మనకు అందే ప్రతి రాయితీని ట్రంప్ ఒక్క పోస్టుతో దూరం చేసే ప్రమాదం ఉంది. భారత బృందం 2030 నాటికి ఇరుదేశాల వాణిజ్యాన్ని 500 బిలియన్ డాలర్లకు చేర్చేలా ప్రయత్నాలు చేయాలి. ఈక్రమంలో అమెరికా చేపట్టిన నాన్ టారిఫ్ చర్యలను కూడా పరిష్కరించుకోవాల్సి ఉంటుంది. వీటిల్లో కస్టమ్స్ వాల్యుయేషన్ నిబంధనలు, దిగుమతి లైసెన్స్‌లు, వాణిజ్య సంబంధిత పెట్టుబడుల్లో సమస్యలు వంటివి పరిష్కరించుకోవాలి. ఈ ఒప్పందం భారత్ ఆర్థిక శక్తిసామర్థ్యాలు, లౌక్యానికి చిహ్నంగా ఉంటుంది. ట్రంప్‌నకు పట్టు విడుపులతో ఇతర దేశాలతో ఆటలాడటం సరదా కావచ్చు.. కానీ, వాషింగ్టన్ నుంచి వచ్చే అనూహ్య మార్పులకు ఇబ్బందిపడటం భారత్‌కు సాధ్యం కాదని నిపుణులు అంటున్నారు.

రాజకీయంగా లక్ష్యం చేసుకునేందుకు సోషల్ మీడియాలో పెయిడ్ క్యాంపెయిన్

ఈ20 బ్లెండింగ్ పెట్రోల్‌కు వ్యతిరేకంగా తనను రాజకీయంగా లక్ష్యం చేసుకునేందుకు సోషల్ మీడియాలో పెయిడ్ క్యాంపెయిన్ నడుస్తుందని కేంద్ర రవాణా, రహదారులశాఖ మంత్రి నితిన్ గడ్కరీ ఆరోపించారు. ఆటోమొబైల్ తయారీదారుల సంఘం వార్షిక సమావేశంలో కేంద్రమంత్రి పాల్గొన్నారు. ఈ సందర్భంగా ఈ20 బ్లెండింగ్ పెట్రోల్ విమర్శలపై నితిన్ గడ్కరీ ఎదురుదాడి చేశారు. పెట్రోల్‌లో ఇథనాల్ బ్లెండింగ్‌పై అడిగిన పలు ప్రశ్నలకు ఆయన సమాధానం ఇచ్చారు. ఆటోమొబైల్ తయారీదారులు, ఆటోమోటివ్ రీసెర్చ్ అసోసియేషన్ ఆఫ్ ఇండియా వంటి సంస్థలు పెట్రోల్‌లో ఇథనాల్ బ్లెండింగ్‌పై తమ పరిశోధనలను పంచుకున్నాయని గడ్కరీ తెలిపారు. 'మీ పరిశ్రమ పనిచేసే విధానం తరహాలోనే రాజకీయాలు కూడా పనిచేస్తాయి. సోషల్ మీడియా పెయిడ్ క్యాంపెయిన్ జరుగుతోంది. ఇది నన్ను రాజకీయంగా లక్ష్యంగా చేసుకునేందుకే. దాంట్లో ఎలాంటి వాస్తవం లేదు. ప్రతీది స్పష్టంగా ఉంది. ఇథనాల్ మిశ్రమం అనేది దిగుమతికి ప్రత్యామ్నాయం. కాలుష్య రహితమైంది. స్వదేశీ' అని గడ్కరీ తెలిపారు. భారత్ శిలాజ ఇంధనాల దిగుమతిపై భారీ మొత్తాన్ని ఖర్చు చేస్తుందని గడ్కరీ తెలిపారు. శిలాజ ఇంధన దిగుమతులను తగ్గించడానికి, ఆదా చేసిన మొత్తాన్ని భారత ఆర్థిక వ్యవస్థలో పెట్టుబడి పెట్టడానికి ప్రయత్నించడం మంచి చర్య కాదా? అని ఆయన ప్రశ్నించారు. 'మక్కజొన్న నుంచి ఇథనాల్‌ను తయారు చేస్తాం. ఈ చర్య రైతులకు రూ.45వేల కోట్ల ప్రయోజనం చేకూర్చింది' అని పేర్కొన్నారు.

నేపాల్ తాత్కాలిక ప్రధాని రేసులో కుల్మన్ ఘిసింగ్..

నేపాల్‌లో రాజకీయ సంక్షోభం నెలకొన్న విషయం తెలిసిందే. అయితే ఆపద్ధర్మ ప్రధాని రేసులో కొత్త వ్యక్తి దూసుకొచ్చారు. ఎలక్ట్రికల్ ఇంజినీర్ కుల్మన్ ఘిసింగ్ ఆ రేసులో ఉన్నట్లు తెలుస్తోంది. జెన్ జెడ్ నిరసనకారులు ఆయన మద్దుతు ఇస్తున్నట్లు తెలుస్తోంది. నేపాల్ ఎలక్ట్రిసిటీ అథారిటీ చీఫ్‌గా ఉన్న ఆయన నేపాల్ తాత్కాలిక ప్రభుత్వానికి నాయకత్వం వహిస్తారని ఊహాగానాలు వినిపిస్తున్నాయి. కుల్మన్ ఘిసింగ్‌కు అధికార వర్గాల్లో మంచి గుర్తింపు ఉన్నది. ఆయనకు క్లీన్ ఇమేజ్ ఉంది. దేశంలో విద్యుత్తు సమస్యను తీర్చిన వ్యక్తిగా ఆయన్ను గుర్తిస్తారు. వాస్తవానికి ఆపద్ధర్మ ప్రధాని రేసులో కాఠ్మాండు మేయర్ బాలెన్ షా, మాజీ చీఫ్ జస్టిస్ సుశీల కర్కి ఉన్నారు. కానీ వాళ్లను వెనక్కి నెడుతూ కుల్మన్ ఘిసింగ్ ముందుకు వచ్చారు. బాలెన్ షా, సుశీల కుర్కిలు.. తాత్కాలిక ప్రధాని బాధ్యతలు చేపట్టేందుకు ఆసక్తిగా లేనట్లు తెలుస్తోంది. మాజీ జడ్జీలు ప్రధానులు కాలేరని రాజ్యాంగం చెబుతున్నట్లు కొందరు నిరసనకారులు వాదించారు. సుశీల వయసు 73 ఏళ్లు కావడంతో.. ఆ లేట్ ఏజ్‌లో ఆమె దేశాన్ని లీడ్ చేయలేరని విమర్శలు వచ్చాయి. కుల్మన్ ఘిసింగ్ ఇండియాలోని జెంషెడ్‌పూర్‌లో ఉన్న రీజినల్ ఇన్‌స్టిట్యూట్ ఆఫ్ టెక్నాలజీలో ఎలక్ట్రికల్ ఇంజినీరింగ్ చదివారు. ఆ తర్వాత నేపాల్‌లోని పుల్‌చోక్ ఇంజినీరింగ్ కాలేజీలో విద్యను పూర్తి చేశారు. ఎంబీఏ కూడా చదివారాయన.

ఛత్తీస్‌గఢ్‌లో భారీ ఎన్‌కౌంటర్

చర్ల: ఛత్తీస్‌గఢ్‌లో భారీ ఎన్‌కౌంటర్ జరిగింది. గరియాబంద్ జిల్లాలో భద్రతా బలగాలు, మావోయిస్టుల మధ్య ఎదురుకాల్పులు చోటు చేసుకున్నాయి. ఈ కాల్పుల్లో మావోయిస్టు కేంద్ర కమిటీ సభ్యుడు మనోజ్ అలియాస్ మోదెం బాలకృష్ణ సహా 10 మంది మావోయిస్టులు మృతి చెందారు. మృతుల్లో ఒడిశా రాష్ట్ర కమిటీ సభ్యుడు ప్రమోద్ యారఫ్ పాండు కూడా ఉన్నారు. సంఘటన స్థలి నుంచి మృతదేహాలతోపాటు పెద్ద ఎత్తున ఆయుధాలను పోలీసులు స్వాధీనం చేసుకున్నారు. గరియాబాద్ ఈ30, ఎస్‌టీఎఫ్, కోబ్రా జవాన్లు ఆపరేషన్‌లో పాల్గొన్నారు. గరియాబంద్ ఎస్పీ నిఖిల్ రఖేచా ఎన్‌కౌంటర్‌ని పర్యవేక్షిస్తున్నారు.

నేపాల్ బిలియనీర్ ఇల్లు లూటీ

నేపాల్‌లో సోషల్ మీడియాపై నిషేధంతో శాంతియుతంగా మొదలైన విద్యార్థుల ఉద్యమం ఉగ్ర రూపం దాల్చిన సంగతి తెలిసిందే. బయటిశక్తుల విధ్వంసకర ఉద్యమ ఎగబోతతో నివురుగప్పిన నిప్పులా తయారై తాత్కాలిక ప్రభుత్వానికి కంటిమీద కనుకులేకుండా చేస్తోంది. దాంతో సైన్యంరంగంలోకి దిగి దేశవ్యాప్త కర్ఫ్యూను కఠినంగా అమలుచేస్తోంది. ఈ క్రమంలో నేపాల్ బిలియనీర్ ఉపేంద్రమహతో నివాసంపై జనరేషన్-జెడ్ యువత దాడి చేసి, లూటీ చేసి, ధ్వంసం చేశారనే వీడియోలు సోషల్ మీడియాలో వైరల్‌గా మారాయి. నేపాల్‌లోని మూడో అత్యంత సంపన్న వ్యక్తిగా గుర్తింపు పొందిన ఉపేంద్ర మహతో ఇంటిపై దాడి జరిగినట్లు సమాచారం. ఈ దాడి జరిగినప్పుడు మహతో రష్యాలోని మాస్కోలో ఉన్నారని స్థానిక మీడియా చెబుతోంది. మరో వైపు, అనేక వ్యాపార సంస్థలను కూడా లక్ష్యంగా చేసుకున్న ఆందోళనకారులు.. పగటిపూట ఒక సూపర్ మార్కెట్‌ను పురుషులు, మహిళలు లూటీ చేస్తున్న వీడియో కూడా సోషల్ మీడియాలో వైరల్‌గా మారింది. చేతికి ఆరో వేలుగా అతుక్కుపోయిన స్మార్ట్‌ఫోన్‌లో సోషల్ మీడియా యాప్స్ అనేవి ఓ రకంగా ఆత్మ వంటివి. అలాంటి ఆత్మను చంపేస్తామంటూ ఊరుకోబోమంటూ తెలియజేప్పేందుకే శాంతియుత నిరసన ర్యాలీలు చేపట్టామని నేపాల్‌లోని జెన్ జెడ్ యువత చెబుతోంది. దేశాన్ని చీడపీడలా తొలిచేస్తున్న అవినీతి, వారసత్వ రాజకీయాలు, ఉన్నతవర్గాల విలాసవంత జీవనాన్ని ప్రశ్నించేందుకు కదం తొక్కామని, మూడ్రోజులుగా జరుగుతున్న హింసాత్మక ఘటనలతో తమకు ఎలాంటి సంబంధం లేదని జెన్ జెడ్ విద్యార్థులు, యువజన సంఘాలు స్పష్టంచేశాయి. రాజకీయ అవకాశవాదులు ఉద్యమకారుల మాటున నిరసనకార్యక్రమాల్లో దూరిపోయి నేపాల్‌ను అగ్నిగుండంలా మార్చేశారని విద్యార్థులు ఆరోపిస్తున్నారు.

రాజాసింగ్‌కు అర్ధమైనట్టుందే

హైదరాబాద్ : బీజేపీకి రాజీనామా చేసిన గోషామహల్ ఎమ్మెల్యే రాజాసింగ్ ఇప్పుడు బీజేపీ చుట్టూ తిరుగుతున్నారు. తాను రాజీనామా చేసినందుకు యూపీ సీఎం ఆదిత్యనాథ్ ఫోన్ చేసి తిట్టారని ఆయన చెబుతున్నారు. హైదరాబాద్ లో ఏర్పాటు చేసిన మీడియా సమావేశంలో ఆయన మాట్లాడారు. ఈ సందర్భంగా ఆయన మాట్లాడారు. పార్టీ హైకమాండ్ నుంచి కొంత మంది తనతో టచ్ లో ఉన్నారని వారు ఎప్పుడు ఆహ్వానిస్తే అప్పుడు బీజేపీలో చేరుతానని ప్రకటించారు. అయితే ఇప్పుడు కూడా ఆయన కిషన్ రెడ్డిపై తీవ్ర విమర్శలుచేస్తున్నారు. పార్టీకి రాజీనామా చేసిందున.. ఎమ్మెల్యే పదవికి రాజీనామా చేయాలని కొంత మంది బీజేపీ నేతలు ఆయనను డిమాండ్ చేస్తున్నారు. దీనిపై రాజాసింగ్ స్పందించారు. తాను ఎమ్మెల్యే పదవికి రాజీనామా చేయబోనని, కిషన్ రెడ్డి ఎంపీ పదవికి రాజీనామా చేస్తే తానూ రాజీనామా చేసి, ఇద్దరూ స్వతంత్ర అభ్యర్థులుగా ఎన్నికల్లో పోటీ చేసి ఎవరి బలం ఏమిటో నిరూపించుకుందామని సవాల్ విసిరారు. "తెలంగాణలో బీజేపీ నాశనం అయింది కిషన్ రెడ్డి వల్లే. ఆయనే వెనుక ఉండి తనపై తప్పుడు చేయిస్తున్నారు" అని

ఆయన ఆగ్రహం వ్యక్తం చేశారు. ప్రస్తుత తెలంగాణ బీజేపీ అధ్యక్షుడు రామచంద్రరావు రబ్బర్ స్టాంప్ లా పని చేస్తున్నారని ఆరోపించారు. తాజాగా ఆయన ప్రకటించిన రాష్ట్ర కమిటీపై రాజాసింగ్ విమర్శలు గుప్పించారు. ఆ కమిటీ వేసింది ..రామచంద్రరావా..కిషన్ రెడ్డా అని ప్రశ్నించారు. ఈ కమిటీతో తెలంగాణలో బ జేపీ అధికారంలోకి వస్తే తాను రాజకీయ సన్యాసం తీసుకుంటాన్నారు. "బీజేపీకి ఎవరు అధ్యక్షుడు అయితే తెలంగాణలో అధికారంలోకి వస్తుందో త్వరలో మరో ప్రెస్ మీట్‌లో చెప్తాను" అని ఆయన సంచలన వ్యాఖ్యలు చేశారు. తెలంగాణ బీజేపీ అధ్యక్ష పదవి కోసం పోటీ పడిన ఆయనకు ఆ చాన్స్ దక్కకపోవడం, తనకు నామినేషన్ వేసే చాన్స్ కూడా ఇవ్వలేదని ఆరోపిస్తూ.. పార్టీకి రాజీనామా చేశారు. పదే పదే ఆయన పార్టీని ధిక్కరించి పార్టీ నేతలపై విమర్శలు చేస్తున్నందున.. ఆయన రాజీనామాను పార్టీ హైకమాండ్ కూడా వెంటనే అంగీకరించింది. దాంతో ఆయన మాజీ బీజేపీ నేత అయ్యారు. అయితే ఆయన వేరే పార్టీల్లో చేరట్లేదు. తనకు బీజేపీ తప్ప మరో పార్టీ సరిపడదని అంటున్నారు. ఆయన ఇప్పటికీ రాష్ట్ర నేతలపై విమర్శలు చేస్తూనే ఉన్నారు. పార్టీతో సంబంధం లేకుండానే ఇలా చేస్తున్న ఆయనకు.. పార్టీలోకి రానిస్తే మరింత రచ్చ చేస్తారని.. ఆయనను పార్టీలోకి ఆహ్వానించేందుకు ఎవరూ సిద్ధపడే అవకాశం లేదు. సైలెంట్ గా ఉండి.. మళ్లీ బీజేపీలో చేరాల్సిన ఆయన.. పదే పదే రాష్ట్ర నేతలపై విమర్శలు చేస్తూ.. బీజేపీలోకి తనకు ఎంట్రీ లేకుండా చేసుకుంటున్నారని బీజేపీ నేతలు అంటున్నారు.

ఖమ్మంలో రోప్‌వే, తీగల వంతెన, రిటైనింగ్ వాల్స్

ఖమ్మం : ఖమ్మం జిల్లాలో పలు అభివృద్ధి ప్రాజెక్టులు పట్టాలెక్కాయి. అయితే వేగం పుంజుకోకపోవడానికి కారణం.. భూ సేకరణ సమస్య. ఈ ప్రాజెక్టులు ఖమ్మం జిల్లాకు వచ్చిన తర్వాతనే అక్కడ చుట్టుపక్కల ప్రాంతాల స్థలాలకు ధరలు విపరీతంగా పెరిగిపోయాయి. దీంతో నిర్మాణాలకు కావాల్సిన భూమిని ఇచ్చేందుకు యజమానులు ఒప్పుకోవడం లేదు. ధరలు అధికంగా ఉండటంతో.. ప్రభుత్వానికి స్థలాలు అప్పగించేందుకు నిరాకరిస్తున్నారు. అయితే దీనిపై త్వరలోనే కదలికి వచ్చి.. ప్రాజెక్ట్ పనులు పూర్తి కానున్నాయి. ఖమ్మం జిల్లా కేంద్రంలో అభివృద్ధి పనులు ఊపందుకోవడంలో భూసేకరణ ప్రధాన సమస్యగా మారింది. భూముల ధరలు రోజురోజుకూ పెరుగుతుండటంతో నిర్వాసితులను ఒప్పించడం రెవెన్యూ అధికారులకు సవాల్‌గా మారింది. అభివృద్ధి ప్రాజెక్టులు సమయానికి పూర్తయ్యేలా ప్రభుత్వ యంత్రాంగం కృషి చేస్తున్నప్పటికీ.. భూసేకరణలో ఎదురయ్యే ప్రతిబంధకాలు వేగాన్ని తగ్గిస్తున్నాయి.ఖమ్మం ఖిల్లాలో రూ.29 కోట్ల వ్యయంతో నిర్మిస్తున్న రోప్‌వే ప్రాజెక్ట్ మొదటి అడ్డంకిని అధిగమించింది. తొమ్మిది ఇళ్లకు పరిహారం అందించడంతో నిర్మాణం కోసం మార్గం సుగమమైంది. నాలుగు క్యాబిన్ల తయారీ, టవర్ల పనులు వర్క్‌షాప్‌లో జరుగుతున్నాయి. లోయర్, అప్పర్ స్టేషన్లు సిద్ధం చేస్తే 2026 ఆగస్టు నాటికి రోప్‌వే ప్రజలకు అందుబాటులోకి రానుంది.గతేడాది మున్నేరు నది ఉప్పొంగడంతో పరిసర ప్రాంతాలు మునిగిపోయాయి. భవిష్యత్తులో ఇలాంటి పరిస్థితులు రాకుండా ఉండేందుకు ప్రభుత్వం రూ.690 కోట్లతో 17 కిలోమీటర్ల రిటైనింగ్ గోడలు నిర్మిస్తోంది. ఇందుకోసం 239 ఎకరాల భూమి అవసరం. ప్రభుత్వ భూమిపై కొంతమేర పనులు పూర్తవగా.. ప్రైవేటు భూమి సేకరణలో ఆటంకం తలెత్తింది. అధికారులు 2026 జూన్ లోగా ఈ పనులు ముగించాలని నిర్ణయించారు.నగర శుద్ధి వ్యవస్థను బలోపేతం చేసేందుకు రూ.239 కోట్లతో భూగర్భ

మురుగుకాల్వలు మరియు ఎస్టీపీలు నిర్మిస్తున్నారు. పుట్టకోటలో 9.50 ఎంఎల్‌డీ సామర్థ్యం గల ప్లాంట్‌కు సమస్యలు లేకపోవడంతో పనులు వేగంగా సాగుతున్నాయి. అయితే ధంసలాపురంలో ప్రైవేటు భూమి కారణంగా అడ్డంకులు ఎదురవుతున్నాయి.హైదరాబాద్ తరహాలో రూ.183 కోట్లతో ఖమ్మం కాల్వొడ్డు ప్రాంతంలో తీగల వంతెన నిర్మాణం జరుగుతోంది. 167 సెగ్మెంట్లలో ఇప్పటివరకు 100 ఏర్పాటు చేశారు. వరదల కారణంగా కొన్ని పనులు ఆగిపోవడంతో ఆలస్యం ఏర్పడింది. ప్రభుత్వం విడుదల చేసిన నిధులు సరిపోక, కాంట్రాక్టర్లు పనులు నెమ్మదిగా కొనసాగిస్తున్నారు. 2026 మార్చి నాటికి ఈ ప్రాజెక్ట్ పూర్తి చేయాలని లక్ష్యంగా పెట్టుకున్నారు.మున్నేరు రిటైనింగ్ వాల్ నిర్మాణానికి భూములు ఇచ్చిన రైతులు, గృహ యజమానులకు ప్రత్యామ్నాయ స్థలాలను అందించేందుకు సర్కారు వెంచర్‌ను సిద్ధం చేస్తోంది. దీంతో భూసేకరణపై ఉన్న అభ్యంతరాలు తొలగి, పనులు వేగంగా పూర్తయ్యే అవకాశం ఉందని అధికారులు చెబుతున్నారు.

మనిషి ప్రమేయం లేకుండానే ఒక్క నిమిషంలో 200 కార్లు పార్కింగ్

హైదరాబాద్ : హైదరాబాద్ మెట్రో రైల్వే లిమిటెడ్. పిపిపి విధానంలో ఇప్పటికే 10 అంతస్థుల పార్కింగ్ భవనం నాంపల్లిలో సిద్దం చేసింది. దేశంలో మరెక్కడాలేని సరికొత్త కార్ పార్కింగ్ అనుభూతుని అతి త్వరలో హైదరాబాద్ నగరవాసులకు అందించబోతోంది.హైదరాబాద్ నగరం ఎంత వేగంగా అభివృద్ధి చెందుతుందో అంతేస్దాయిలో జనాభా పెరుగుదల, వాహనాల రద్దీ విపరీతంగా పెరిగిపోతోంది. కారు పార్క్ చేయాలంటే నగరవాసులకు పట్టపగలు చుక్కలు కనిపిస్తున్నాయి. రద్దీ మాల్స్ లో అయితే సెల్లార్ లో కార్ పార్క్ చేయడం , పార్కింగ్ నుండి బయటకు తీయడం అంటే పద్మవ్యూహంలోకి వెళ్లి వచ్చామా అన్నంతలా నరకం చూస్తున్నారు. కారులో మనిషి లేకుండానే క్షణాల్లో కార్ పార్క్ చేయడం , పార్కింగ్ లొకేషన్ నుండి అంతే వేగంగా మనిషి లేకుండానే కారు ను పార్కింగ్ ఏరియా నుండి బయటకు తెచ్చేయడం ఈ మల్టీలెవిల్ ఆటోమేటెడ్ కార్ పార్కింగ్ ప్రత్యేకత. ఈ తరహా అత్యాధునికమైన మల్టీలెవిల్ జర్మనీ టెక్నాలజీ కార్ పార్కింగ్ విధానం మన దేశంలో మరెక్కడా లేదు. 2వేల చదరపు గజాల ప్రభుత్వ స్దలంలో 102 కోట్ల వ్యయంతో పబ్లిక్ ప్రవేటు భాగస్వామ్యంతో ఈ భవనం నిర్మించారు. నాంపల్లి మెట్రో స్టేషన్ నుండి గాంధీ భవన్ కు వెళ్లే ప్రధాన రహదారి ప్రక్కన జర్మనీకి చెందిన నోవమ్ ఈ నిర్మాణ పూర్తి చేసింది. మొత్తం 15 అంతస్థుల భవనంలో 3 బేస్ మెంట్ లు, 7 పై అంతస్థులు మొత్తంగా 10 అంతస్థులు కేవలం పార్కింగ్ కోసం మాత్రమే కేటాయించారు. మిగతా ఐదు అంతస్థులలో రెండు సినిమా థియేటర్లు, ఆకట్టుకునే సిటీ వ్యూ, వినోదం పంచనున్నాయి.ఇక్కడ పూర్తిగా జర్మన్ టెక్నాలజీ ఆధారంగా పార్కింగ్ ప్రక్రియ ఉంటుంది. మీరు కారును ఈ నోవమ్ పార్కింగ్ కాంప్లెక్స్ లోకి తీసుకురాగానే , ఇలా మీకు రైట్ సైడ్ కనిపిస్తున్న సెల్లార్ కు వెళ్లే మార్గం ద్వారా కారును క్రిందకు తీసుకెళతారు. ఈ మార్గంలో కారు అలా వెళ్లి జస్ట్ టర్న్ అవ్వగానే అక్కడ ప్రత్యేకంగా ఏర్పాటు చేసిన స్కానర్ ఉంటుంది. ఆ స్కానర్ ద్వారా ఆటోమేటిక్ గా మీ కారు నెంబర్ , వివరాలు పూర్తిగా స్కాన్ చేయడంతోపాటు, మీరు ఏ నెంబర్ పార్కింగ్ మార్గం వద్దకు వెళ్లాలనే వివరాలతో , క్యూర్ కోడ్ కలిగిన స్లిప్ వస్తుంది. క్యూ

ఆర్ కోడ్ ఉన్న స్లిప్ లో సూచించిన ఇన్ గేట్ వద్దకు వెళ్లి, అక్కడ రౌండ్ సర్కిల్ గా కనిపిస్తున్న ఈ ప్యాలస్ టేబుల్ పైన మీ కారును వదిలేసి మీరు దిగిపోవచ్చు. మీరు కారును దీనిపై ఏ సైడ్ తిరిగి ఉన్నా ఇబ్బంది లేదు, ఎందుకంటే 360డిగ్రీల కోణంలో తిరిగే ఈ ప్యాలెన్ టేబుల్ మీ కారును సరైన విధానంలో పెట్టి, ఒకే ఒక్క నిమిషంలోపు పార్కింగ్ ప్లేస్ కు తీసుకెళ్లి, పార్క్ చేసేస్తుంది. అలా ఈ అధునాతన పార్కింగ్ కాప్లెక్స్ లో 200 వందల కార్లు, 250 బైక్ లు పార్కింగ్ చేయవచ్చు.మీకు ముందుగా పార్కింగ్ సమయంలో వచ్చిన క్యూ ఆర్ కోడ్ స్లిప్ ను అక్కడే ఉన్న కౌంటర్ వద్దకు తీసుకెళ్లి, పార్కింగ్ ఛార్జ్ పే చేస్తే, వెంటే వాళ్ల పార్కింగ్ నుండి రిలీజ్ ఇచ్చేస్తారు. అలా రిలీజ్ ఇచ్చిన వెంటనే మీకారు మీరున్న ప్రాంతానికి వచ్చేస్తుంది. అలా వచ్చిన కారును, క్యూర్ కోడ్ స్కాన్ స్లిప్ చూపించి, అవుట్ గేట్ ద్వారా బయటకు తీసుకెళ్లవచ్చు. ఈ మొత్తం ప్రాసెస్ లో కారు పార్కింగ్, కారును బయటకు తీసుకురావడంతో మానవ ప్రమేయం ఎక్కడా ఉండదు.హైదరాబాద్‌లో ఒక్క నిమిషంలో 200 అంతేకాదు 10 అంతస్థుల భవనంలో మీ కారు ఎక్కడ పార్క్ చేసారనేది మీకు ఏ మాత్రం తెలియదు. అలా పజిల్ పార్కింగ్ విధానంలో ఇక్కడ ఆటోమేటెడ్ పార్కింగ్ కొనసాగుతుంది. మహా అయితే ఓ 40 కార్లు పార్క్ చేయగలిగే ఏరియాలో మల్టీలెవిల్ విధానంలో 200 కార్లు పార్క్ చేస్తున్నారు. ఏ మాత్రం కారుకు చిన్న డ్యామేజ్ జరగకుండా ఫుల్లీ ఆటోమేటెడ్ టెక్నాలజీతో సరికొత్త అనుభూతిని ఇచ్చేలా సర్వం సిద్దం చేసింది జర్మన్ కంపెనీ నోవమ్.

జాబ్ క్యాలెండర్ ప్రకటిస్తారు.. అమలు చేయరు

-మొదటిపేజీ తరువాయి

సీఎం రేవంత్ గొప్పలు చెప్పారు. దావోస్‌కు వెళ్లి ఎన్ని కోట్ల పెట్టుబడులు తెచ్చారు? దారి ఖర్చులు కూడా వచ్చినట్లు లేదు. రాష్ట్రంలో పరిపాలనకు పక్షవాతం వచ్చింది. జాబ్ క్యాలెండర్ ప్రకటిస్తారు తప్ప.. అమలు చేయరు. యువత గురించి ప్రభుత్వం ఆలోచించాలి" అని రామచందర్‌రావు కోరారు.

అసైన్డ్ భూములకు పట్టాలు

-మొదటిపేజీ తరువాయి

గురవుతున్నారు. వారి కోసం ప్రభుత్వం భూ భారతి చట్టం ప్రకారం పట్టాలు ఇచ్చేందుకు నిర్ణయం తీసుకున్నారు.రాష్ట్రంలో అసైన్డ్ భూములు అనేవి ప్రభుత్వం నిరుపేదలు, భూమిలేని రైతులు, కూలీలు, వితంతువులు, వికలాంగులు, ఆర్థికంగా వెనుకబడిన వర్గాలకు జీవనోపాధి కోసం ఉచితంగా కేటాయించే భూములు. ఈ భూములను ఇవ్వడంలో ప్రధాన ఉద్దేశం – భూమి లేని కుటుంబాలకు వ్యవసాయ అవకాశాన్ని కల్పించడం, స్వయం సమృద్ధి దిశగా నడిపించడం.1954 తర్వాత రాష్ట్రంలో అసైన్డ్ భూముల కేటాయింపు చట్టం అమల్లోకి వచ్చింది. ఈ భూములు కేవలం సాగు కోసం మాత్రమే వినియోగించాలి. అమ్మకం, బదిలీ లేదా రియల్ ఎస్టేట్ లావాదేవీలు పూర్తిగా నిషేధం. సాగు చేయని పక్షంలో ప్రభుత్వం తిరిగి స్వాధీనం చేసుకోవచ్చు. కాంగ్రెస్ ప్రభుత్వం అధికారంలోకి వచ్చిన తర్వాత భూభారతి చట్టం అమలు చేసింది. దీని ద్వారా సాగులో ఉన్న రైతులకు శాశ్వత హక్కులు ఇచ్చే ప్రక్రియ మొదలైంది. చాలా కాలంగా సాగు చేసుకుంటున్న వారికి పట్టాలు ఇవ్వాలని నిర్ణయం తీసుకున్నారు. దీని ఫలితంగా రైతులు భవిష్యత్తులో భూమి హక్కుల విషయంలో న్యాయపరమైన సమస్యలు ఎదుర్కోకుండా ఉండే అవకాశం లభించింది.ప్రభుత్వ భూములపై సాగు చేస్తున్నవారిని గుర్తించేందుకు రెవెన్యూ అధికారులు, సర్వేయర్లు , లైసెన్స్‌డ్ సర్వేయర్లు కలిసి పరిశీలన చేపడుతున్నారు. పెద్దపల్లి జిల్లాలో భూభారతి గ్రామ సభల ద్వారా 3,404 దరఖాస్తులు అందాయి. వీటిలో 662 మంది కొత్త పాసు పుస్తకాలు లేనివారు ఉండగా.. 43 మంది కాస్తులో లేనివారిగా తేలారు. 1,986 మంది భూములు మోకాపై ఉండగా.. ఆధారాలు లేని 1,445 దరఖాస్తులు గుర్తించారు. 360 మంది ఇతరుల నుండి కొనుగోలు చేసిన కేసులు బయటపడ్డాయి. ఈ వివరాలు జిల్లా కలెక్టర్ పర్యవేక్షణలోని కమిటీకి పంపిస్తారు. ఆ తర్వాత తుది పరిశీలన చేపట్టి.. అర్హులైన వారికి పట్టాలు ఇస్తారు. రాష్ట్ర వ్యాప్తంగా కూడా ఈ ప్రక్రియ కొనసాగుతోంది.ప్రభుత్వం ఆధునిక సాంకేతిక పద్ధతులతో డిజిటల్ ట్రాకింగ్, జియో మ్యాపింగ్, బయోమెట్రిక్ ధృవీకరణ ద్వారా నిజమైన లబ్ధిదారులను గుర్తించేందుకు చర్యలు తీసుకుంటోంది. పారదర్శక విధానం ద్వారా అర్హులను ఎంపిక చేసి వారికి పట్టాలు ఇవ్వడం లక్ష్యంగా పెట్టుకుంది. ఈ నిర్ణయం రైతులకు పలు విధాలుగా ఉపయోగపడనుంది. భూమికి సంబంధించిన చట్టబద్ధ పత్రాలు లభించడం వల్ల పట్టాదారు పాస్ పుస్తకాలు పొందుతారు. తద్వారా రైతులు రుణాలు పొందే అవకాశం ఉంటుంది. వారసత్వం, విక్రయం, భూమి రక్షణ వంటి అంశాల్లో ఇకపై సమస్యలు తలెత్తవు. భూమి రికార్డులు పూర్తిగా పారదర్శకంగా మారి, దళారుల జోక్యం తగ్గే అవకాశముంది.

బీసీ రిజర్వేషన్ల బిల్లుపై గందరగోళం.. స్పందించిన రాజ్‌భవన్..

-మొదటిపేజీ తరువాయి

జారీ చేసిన మెమోతో ఈ గందరగోళం నెలకొందని వివరించారు. అయితే.. గత కొన్ని గంటలుగా.. తెలంగాణలో 42% బీసీ రిజర్వేషన్లకు లైన్ క్లియర్ అయ్యిందని.. సోషల్ మీడియాలో, ప్రముఖ టీవీ ఛానల్స్‌లో ప్రచారం అయ్యింది. పంచాయతీరాజ్, మున్సిపల్ చట్ట సవరణకు గవర్నర్ ఆమోదం తెలిపినట్లు, 50 శాతం రిజర్వేషన్ల క్యాప్ ఎత్తివేస్తూ నిర్ణయం తీసుకుంటున్నట్లు వార్తలు చక్కర్లు కొట్టాయి. ఈ మేరకు స్పందించిన రాజ్‌భవన్ అధికారులు ఇదంతా అవాస్తవమని తేల్చి చెప్పారు.

అమ్మో..కేఎఫ్సీ నా...

నిజామాబాద్ : ఫ్రైడ్ చికెన్ అంటే ఇష్టపడని వారు ఎవరుంటారు. కారంగా.. క్రిస్పీగా.. ఇంకొంచెం ఘాటుగా.. వేడివేడి చికెన్ ముక్కలను లొట్టలు వేసుకుంటూ తింటూ.. అందులోకి కూల్ డ్రింక్ తాగుతూ ఆస్వాదించేవారు చాలామంది ఉంటారు. సాయంత్రం సమయంలో చల్లగా ఉన్న వాతావరణాన్ని.. ఇలాంటి వేడి ఫుడ్ తింటూ చాలామంది ఆస్వాదిస్తూ ఉంటారు. అందువల్లే కేఎఫ్ సీ రెస్టారెంట్లు సాయంత్రం సమయంలో విపరీతమైన రద్దీగా ఉంటాయి. దీనికి తోడు కేఎఫ్ సీ లో వినియోగదారులు కోరుకున్నట్టుగా చికెన్ లో వెరైటీలు లభిస్తుంటాయి.. లెగ్ పీస్, జాయింట్ వింగ్స్, చెస్ట్ పీస్ లు.. ఇలా రకరకాల వెరైటీలు అందుబాటులో ఉంటాయి. ఈ తరహా చికెన్ తినడం ఆరోగ్యానికి మంచిది కాదని వైద్యులు చెబుతున్నప్పటికీ చాలామంది వినిపించుకోరు. పైగా లొట్టలు వేసుకుంటూ తింటారు.అనేక సందర్భాలలో అనేక సందర్భాలలో కేఎఫ్ సీ లో చికెన్ ఆరోగ్యానికి మంచిది కాదని.. అందులో హానికరమైన పదార్థాలు ఉన్నాయని మీడియాలో వార్తలు వచ్చినప్పటికీ చాలామంది పట్టించుకోరు. ఎక్కడో జరిగింది కదా.. ఇక్కడైతే కాదు కదా అని సర్ది చెప్పుకుంటారు. పైగా భారీ ఆర్డర్లు పెట్టి తమ కడుపును నింపుకుంటారు. చికెన్ మాత్రమే కాదు శీతల పానీయాలు కూడా విపరీతంగా తాగుతుంటారు. అందువల్లే మనదేశంలో కేఎఫ్ సీ రెస్టారెంట్లు విపరీతంగా ఉంటాయి. సినిమా థియేటర్లు.. పెద్దపెద్ద మాల్స్ గురించి ప్రత్యేకంగా చెప్పాల్సిన అవసరం లేదు. కాలేజీలు ఉన్నచోట.. హాస్టల్స్ ఉన్నచోట కే ఎఫ్ సీ రెస్టారెంట్లకు కొదవ ఉండదు. ఓ నివేదిక ప్రకారం మనదేశంలో కే ఎఫ్ సీ ప్రతి ఏడాది వందల కోట్ల వ్యాపారం చేస్తూ ఉంటుంది. ఇంకా తన వ్యాపారాన్ని విస్తరిస్తూనే ఉంది. అయితే తాజాగా తెలంగాణ రాష్ట్రంలో కే ఎఫ్ సీ రెస్టారెంట్ కు సంబంధించి ఒక దారుణమైన నిజం వెలుగులోకి వచ్చింది.తెలంగాణ రాష్ట్రంలోని నిజామాబాద్ నగరంలో వేణు మాల్ లో ఇటీవల కొందరు చికెన్ లెగ్ పీస్ ఆర్డర్ చేశారు. అది తింటూ ఉండగా కుళ్ళిపోయిన వాసన వచ్చింది. దీంతో ఒక కస్టమర్ వచ్చి నిర్వాహకులను నిలదీశాడు. దీంతో వారు నిర్లక్ష్యంగా సమాధానం చెప్పారు. దీనికి తోడు వింగ్స్ ఆర్డర్ పెట్టిన వ్యక్తికి కూడా ఇలాంటి అనుభవం ఎదురయింది. దీంతో అతడి కూడా నిర్వాహకులపై ఆగ్రహం వ్యక్తం చేశాడు. కస్టమర్లు ఇలా ఆగ్రహం వ్యక్తం చేస్తున్నప్పటికీ రెస్టారెంట్ నిర్వాహకులు మాత్రం నిర్లక్ష్యంగా సమాధానం చెప్పారు. పైగా వెగిలిగా నవ్వారు. ఈ వీడియో ఇప్పుడు సామాజిక మాధ్యమాలలో సంచలనం సృష్టిస్తోంది. ఈ వీడియో చూసిన తర్వాత కే ఎఫ్ సీ రెస్టారెంట్లు మాత్రమే కాదు.. బయట తినాలంటేనే భయం వేస్తోందని నెటిజన్లు వాపోతున్నారు.

నార్నూర్ కేజీబీవీ విద్యాలయంలో పురుగుల అన్నం.. విద్యార్థుల ఆందోళన

ఆదిలాబాద్ : నార్నూర్ మండల కేంద్రంలోని కేజీబీవీ పాఠశాలలో విద్యార్థులకు వడ్డించిన అన్నంలో పురుగులు రావడంతో వారు ఆందోళనకు దిగారు. ప్రభుత్వ పాఠశాలలో విద్యార్థులకు మెరుగైన విద్యతో పాటు పౌష్టికాహారం అందించాలని ప్రభుత్వం కఠిన నిర్ణయాలు తీసుకుంటున్నప్పటికీ, క్షేత్ర స్థాయిలో పరిస్థితి అందుకు విరుద్ధంగా ఉంది. పాఠశాలలో వడ్డించే భోజనంలో తరచుగా పురుగులు వస్తున్నాయని విద్యార్థులు వాపోయారు. బియ్యాన్ని సరిగా శుభ్రం చేయకుండానే అన్నం వండుతున్నారని, అందుకే పురుగులు ప్లేట్ల లోకి వస్తున్నాయని వారు ఆరోపించారు. తమ సమస్యకు తక్షణమే పరిష్కారం చూపాలని డిమాండ్ చేశారు. భోజనం వడ్డించిన ప్లేట్లను ఒక దగ్గర పెట్టి విద్యార్థినిలు నిరసన తెలిపారు.. విషయం తెలుసుకున్న ఉట్నూర్ సబ్ కలెక్టర్ యువరాజ్ మర్మాట్ పాఠశాలకు వెళ్లి ఉపాధ్యాయులు, విద్యార్థులతో మాట్లాడారు. భోజన నాణ్యత, ఇతర మౌలిక వలసతులపై పూర్తి వివరాలు సేకరించారు. విద్యార్థుల సంక్షేమం పట్ల నిర్లక్ష్యం వహిస్తే చట్టపర మైన చర్యలు తీసుకుంటామని ఆయన హెచ్చరించారు..

చామంతి పంటలో అద్భుతం

ఒరెల్ల రైతు షఫీ ప్రయోగం - ఆగస్టు తర్వాత కూడా పూల వర్షం

తెలంగాణ గీతం సెప్టెంబర్ 12
వ్యవసాయం అనేది మన సమాజానికి జీవనాధారం. రైతు కష్టపడి పండించే ప్రతి పంట కేవలం కుటుంబానికి మాత్రమే కాకుండా దేశ ఆర్థిక వ్యవస్థకూ బలం చేకూరుస్తుంది. అయినప్పటికీ, రైతు జీవితం సులభం కాదు. వాతావరణ మార్పులు, కీటకాల దాడులు, పంటల జీవితకాలం తగ్గిపోవడం వంటి ఎన్నో సమస్యలు అతన్ని వెంటాడుతుంటాయి. ఈ నేపథ్యంలో కొత్త పద్ధతులను స్వీకరించినప్పుడు మాత్రమే రైతు భవిష్యత్తు ప్రకాశవంతమవుతుంది.

రంగారెడ్డి జిల్లా చెవెళ్ల మండలంలోని ఒరెల్ల గ్రామానికి చెందిన రైతు షఫీ అలాంటి మార్పు సాధించారు. ఆయన చామంతి పంటలో చేసిన ఒక ప్రయోగం ఇప్పుడు రైతు సమాజానికి ప్రేరణగా మారింది.

పంట జీవన చక్రం - సాధారణ సమస్య
చామంతి పంటను మార్చిలో నాటితే సాధారణంగా ఆగస్టు వరకు మాత్రమే పూలు ఇస్తుంది. ఆ తర్వాత మొక్కలు బలహీనపడి, కొత్త చిగుర్లు రావు. పూల ఉత్పత్తి తగ్గిపోతుంది. రైతు వద్ద మిగిలే మార్గం పంటను తీసేయడం, మళ్లీ కొత్త నాటకం చేయడమే. కానీ కొత్త నాటకం అంటే అదనపు ఖర్చు, శ్రమ, సమయం. ఇది రైతుకు ఒక భారంగా మారుతుంది.
ఈ సమస్యే సంవత్సరాలుగా రైతుల మనసులో ఉంది. "ఒకే పంటను మరింత కాలం కొనసాగించగలిగితే ఎంత బాగుంటుంది?" అనే ఆలోచన ఎప్పుడూ ఉంటుంది. కానీ దానికి సరైన పరిష్కారం దొరకలేదు.

షఫీ ప్రయోగం - సరికొత్త మార్గం
ఈసారి షఫీ తన పొలంలో రెండు కొత్త పద్ధతులను వాడారు:
1. **YK** వాయు యంత్రం - ఇది మొక్కలకు ఆక్సిజన్ లాంటి శక్తిని అందిస్తుంది. ఆకులు కాంతివంతంగా పెరగడానికి, కీటకాలు తగ్గడానికి సహాయపడింది.
2. ఫోస్ట్ రూటెక్స్ - ఇది వేర్ల పెరుగుదలకు మేలు చేసి, కొత్త పక్కచిగుర్లు, కొత్త కళ్లు రావడానికి దోహదపడింది.
ఈ రెండు పద్ధతులు కలిసివచ్చి మొక్కలకు పునర్జన్మ ఇచ్చాయి. సాధారణంగా ఆగస్టు తర్వాత వాడిపోవాల్సిన మొక్కలు మళ్లీ పచ్చగా మెరిసిపోతూ, కొత్తగా పూలతో నిండిపోయాయి.

రైతు మాటల్లో విజయగాథ
"సర్, నేను పూర్తిగా సంతృప్తిని. సాధారణంగా ఆగస్టు తర్వాత పంట ఆగిపోతుంది. కానీ ఇప్పుడు కొత్తగా పూలు వస్తూనే ఉన్నాయి" అని షఫీ ఆనందంగా చెబుతున్నారు.

ఆయన పొలంలో నడిస్తే ఎక్కడ చూసినా తెల్లటి, పసుపు రంగుల చామంతి పువ్వులు పూసి కనిపిస్తాయి. చూడగానే కొత్తగా నాటిన పొలంలా అనిపిస్తుంది. కానీ వాస్తవానికి ఇది మార్చిలో నాటిన మొక్కలే.

లాభాలు - రైతు కోసం కొత్త దారి
ఈ ప్రయోగం వల్ల షఫీ గారికి అనేక లాభాలు కలిశాయి.
పంట జీవన కాలం పెరిగింది - ఆగస్టు దాటి సెప్టెంబర్, అక్టోబర్‌లో కూడా పువ్వులు వస్తున్నాయి.
మార్కెట్‌లో ఎక్కువ కాలం అమ్మకం -పూలకు డిమాండ్ ఉన్నప్పుడు ఎక్కువ రోజులు సరఫరా చేయగలిగారు.
కొత్త నాటకం ఖర్చు తగ్గింది -మళ్లీ విత్తనం, ఎరువు, శ్రమ కోసం పెట్టుబడి పెట్టాల్సిన అవసరం రాలేదు.
ఆదాయం పెరిగింది - ఎక్కువ రోజులు పువ్వులు రావడం వల్ల లాభం గణనీయంగా పెరిగింది.
మొక్కల ఆరోగ్యం మెరుగుపడింది - కీటకాలు తగ్గి, పువ్వుల నాణ్యత పెరిగింది.

నిపుణుల అభిప్రాయం
వ్యవసాయ నిపుణులు ఈ ప్రయోగాన్ని ఒక పెద్ద మైలురాయిగా చూస్తున్నారు. "పంట జీవనకాలాన్ని పొడిగించడం రైతు ఆదాయం పెరగడానికి కీలకం. షఫీ గారి ప్రయత్నం దీని సాధ్యతను నిరూపించింది. ఇది

కేవలం చామంతికే కాకుండా, ఇతర పూల పంటలకు కూడా ఉపయోగపడే మార్గం" అని వారు విశ్లేషిస్తున్నారు.
ఇదే పద్ధతిని మరింత మంది రైతులు అనుసరిస్తే, పంటలలో విప్లవాత్మక మార్పు రావొచ్చని నిపుణుల అభిప్రాయం.

రైతులకు ఆశాకిరణం
ఈ కథ కేవలం ఒక రైతు విజయమే కాదు - ఇది రైతు సమాజానికి ఒక ఆశ. సాంకేతికతను స్వీకరించిన రైతు ఎప్పటికీ వెనకడుగు వేయడు. పాత పద్ధతులు మాత్రమే అనుసరించడం వల్ల వచ్చే సమస్యలకు పరిష్కారం లేదు. కానీ కొత్త పద్ధతులు స్వీకరిస్తే పొలం లాభదాయకం అవుతుంది.
రైతు షఫీ విజయం ఒక స్పష్టమైన సందేశం ఇస్తోంది: "సాంకేతికతను స్వీకరించిన రైతు ఎప్పటికీ ఓడిపోడు."
YK లాబొరేటరీస్ రూపొందించిన ఈ పద్ధతులు సేఫ్ -క్లీన్ -ప్రొడక్టివ్ ఫార్మ్ అనే లక్ష్యాన్ని ముందుకు తీసుకెళ్తున్నాయి.
చామంతి పొలంలో పూసిన ఈ పూలు కేవలం మార్కెట్‌లో అమ్మకాలకే కాదు - రైతు జీవితంలో కొత్త ఆశలకు ప్రతీక. షఫీ విజయం ఇతర రైతులకు ఒక బాట చూపుతోంది.
ప్రత్యేక ఆర్టికల్ - తెలంగాణ గీతం డెస్క్

అన్నదాతను నిండా ముంచింది జగనే:అచ్చెన్నాయుడు

మంగళగిరి(తెలంగాణ గీతం) సెప్టెంబర్ 12 మాజీ ముఖ్యమంత్రి వై.ఎస్. జగన్ మోహన్ రెడ్డిపై వ్యవసాయశాఖ మంత్రి అచ్చెన్నాయుడు తీవ్ర స్థాయిలో విమర్శలు గుప్పించారు. గురువారం టీడీపీ కేంద్ర కార్యాలయంలో నిర్వహించిన మీడియా సమావేశంలో ఆయన మాట్లాడుతూ 2019-24 మధ్య ఐదేళ్ల పాలనలో రాష్ట్రం కుక్కలు చింపిన విస్తరిలా తయారైందని, ఈ దుస్థితిని ప్రజలు అనుభవించారని వ్యాఖ్యానించారు. జగన్ మోహన్ రెడ్డి ఇప్పుడు ప్రతిపక్ష హోదా ఇవ్వమని అడుగుతున్నారని, కానీ ఆ హోదా తాము ఇచ్చేది కాదని, అది ప్రజలు ఇచ్చేదని స్పష్టం చేశారు. పులివెందుల జెడ్పీటీసీ ఎన్నికల్లో వైసీపీ డిపాజిట్లు కోల్పోయిన తర్వాత జగన్ పిచ్చి మరింత ముదిరిందని, అందుకే ఇష్టం వచ్చినట్లు మాట్లాడుతున్నారని విమర్శించారు. వారంలో ఒకరోజు వచ్చి పూర్తిగా అబద్ధాలు చెప్పి, మళ్లీ బెంగళూరు వెళ్లిపోతున్నారని, 16 నెలలుగా ఇదే కొనసాగుతోందని అన్నారు. ఈ అబద్ధాలను నమ్మి ప్రజలు మళ్లీ మోసపోకూడదనే ఉద్దేశంతోనే ప్రభుత్వం తరపున వాస్తవాలను తెలియజేస్తున్నామని చెప్పారు. జగన్మోహన్ రెడ్డి నిన్న మీడియా సమావేశంలో వైద్య కళాశాలలు, రైతుల సమస్యలపై మాట్లాడారని అయితే ఈ రెండింటిపైనా ఆయనకు కనీస అవగాహన లేదని మండిపడ్డారు. ఐదేళ్లు ముఖ్యమంత్రిగా పనిచేసిన వ్యక్తి ఇలా మాట్లాడటం సిగ్గుచేటన్నారు. రైతుల గురించి మాట్లాడే నైతిక హక్కు జగన్‌కు లేదని, ఆయన పాలనలో ఎవరైనా బయటికి వచ్చి మాట్లాడే అవకాశం ఇచ్చారా అని ప్రశ్నించారు. మా ప్రభుత్వం వచ్చాక ఒక్క రైతు కూడా రోడ్లమీదికి రాలేదని నిస్సిగ్గుగా మాట్లాడుతున్నారని, ఇది విడ్డూరంగా ఉందని అన్నారు. యూరియా సమస్యపై జగన్ పచ్చి అబద్ధాలు మాట్లాడుతున్నారని తీవ్రంగా ఆరోపించారు. కేంద్ర ప్రభుత్వం యూరియా వాడకాన్ని తగ్గించాలని నిర్ణయించిన తర్వాత రైతులు ఆందోళన చెందారని దీనికి తోడు కొన్ని ఫేక్ మీడియా ఛానెళ్లు, పత్రికలు యూరియా దొరకడం లేదని దుష్ప్రచారం చేశాయని అన్నారు. అలాగే కొన్ని జిల్లాల్లో అకాల వర్షాల వల్ల, మరికొన్ని జిల్లాల్లో ముందుగా వర్షాలు రావడంతో యూరియాకు డిమాండ్ పెరిగిందని, దీనివల్లే ఒకటి రెండు వారాలు సమస్య ఏర్పడిందని వివరించారు. ఈ సమస్యను భూతద్దంలో చూపించి రైతులు అల్లాడిపోతున్నారని జగన్ నిస్సిగ్గుగా మాట్లాడుతున్నారని విమర్శించారు.
జగన్ సాక్షి పత్రికలో ప్రచురించిన తప్పుడు ఫోటోలు, వీడియోలు చూపిస్తూ రాష్ట్ర రైతులను తప్పుదోవ పట్టించడానికి ప్రయత్నించారని ఆరోపించారు. ఈ ప్రయత్నాన్ని ప్రజలు నమ్మే పరిస్థితిలో లేరని అన్నారు. ఖరీఫ్ సీజన్‌కు 6.22 లక్షల మెట్రిక్ టన్నుల యూరియా అవసరం కాగా, ప్రభుత్వం ముందు జాగ్రత్తగా 7.19 లక్షల మెట్రిక్

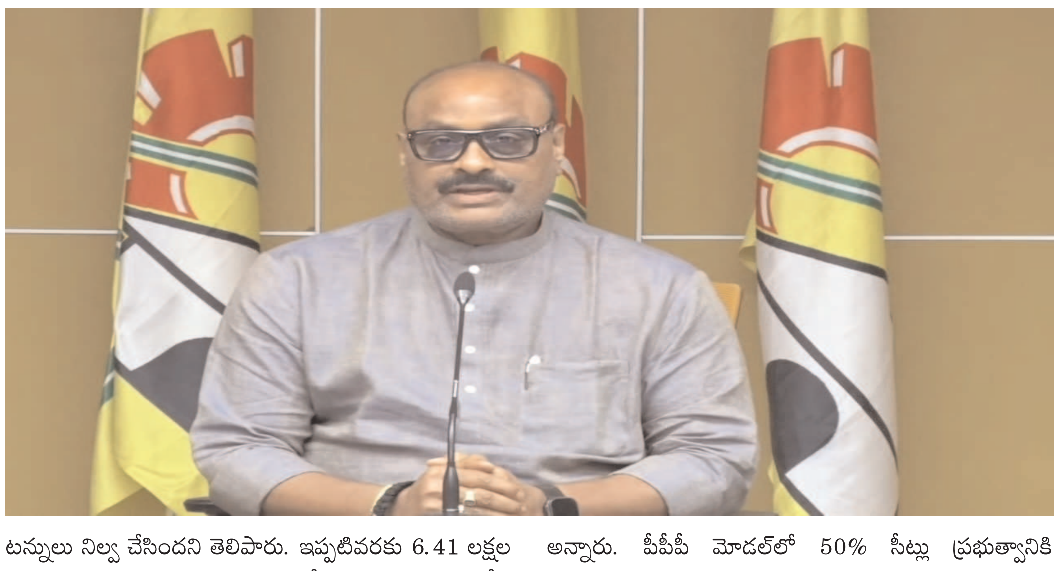

టన్నులు నిల్వ చేసిందని తెలిపారు. ఇప్పటివరకు 6.41 లక్షల మెట్రిక్ టన్నులు రైతులకు సరఫరా చేశామని ఇంకా 78 వేల మెట్రిక్ టన్నుల యూరియా స్టాక్ ఉందని చెప్పారు. సెప్టెంబర్ 22 నాటికి మరో 55,115 మెట్రిక్ టన్నులు రాష్ట్రానికి వస్తున్నాయని, రైతులు ఎవరూ ఆందోళన చెందాల్సిన అవసరం లేదని భరోసా ఇచ్చారు. జగన్మోహన్ రెడ్డి బతుకే అవినీతి, నీ పార్టీ అవినీతి అంటూ విమర్శలు గుప్పించారు. యూరియాలో రూ.250 కోట్ల అవినీతి జరిగిందని జగన్ మాట్లాడటం హాస్యాస్పదంగా ఉందని, రైతులకు ఇచ్చే దానిపై ఎవరైనా అవినీతి చేస్తారా అని ప్రశ్నించారు. తమ కూటమి ప్రభుత్వం అధికారంలోకి వచ్చాక 70% యూరియా మార్క్‌ఫెడ్ ద్వారా, 30% ప్రైవేటు డీలర్ల ద్వారా పంపిణీ చేస్తున్నామని, ఎక్కడా అధిక ధరలు వసూలు చేయడం లేదని స్పష్టం చేశారు. జగన్ ప్రభుత్వం చేసిన ఆర్థిక విధ్వంసం వల్ల రాష్ట్రం అనేక సమస్యలను ఎదుర్కొంటోందని, అయినప్పటికీ తమ ప్రభుత్వం వాటిని అధిగమించడానికి కృషి చేస్తోందని వివరించారు. మిర్చి, కొబ్బరి, నల్లబార్లీ, టమోటా, ఉల్లి వంటి పంటలకు ధరలు తగ్గినప్పుడు తమ ప్రభుత్వం వెంటనే స్పందించి కొనుగోలు చేసి రైతులకు అండగా నిలిచిందని తెలిపారు. జగన్మోహన్ రెడ్డి హయాంలో మామిడి ధర తగ్గితే ఒక్క మామిడి కాయైనా కొన్నావా? అని ప్రశ్నించారు. ముఖ్యమంత్రిగా ఉండి కూడా ఉల్లి ధరలు పడిపోయినప్పుడు కనీసం సమీక్ష కూడా చేయని జగన్, నిత్యం ప్రజల గురించి, రైతుల గురించి పనిచేస్తున్న తమ ప్రభుత్వాన్ని విమర్శించడం దౌర్భాగ్యమని అన్నారు.జగన్ మెడికల్ కాలేజీలకు పునాదులు వేసి వెళ్లారని, కానీ వాటి నిర్మాణాలు పూర్తి చేయలేదని విమర్శించారు. ఇప్పుడు తాము పీపీపీ (పబ్లిక్-ప్రైవేట్ పార్ట్‌నర్‌షిప్) మోడల్‌లో వాటిని పూర్తి చేయాలని ప్రయత్నిస్తే అధికారంలోకి వస్తే రద్దు చేస్తానని జగన్ బెదిరిస్తున్నారని అన్నారు. పీపీపీ మోడల్‌లో 50% సీట్లు ప్రభుత్వానికి ఉంటాయని, అయినా జగన్‌కు ఈ విషయం తెలియదా అని ప్రశ్నించారు. అలాగే నేపాల్‌లో చిక్కుకున్న తెలుగువారిని రక్షించడానికి యువ నాయకుడు నారా లోకేష్ చేస్తున్న కృషిని అచ్చెన్నాయుడు అభినందించారు. సూపర్ సిక్స్ సభకు ముఖ్య అతిథిగా వెళ్లాల్సిన లోకేష్, తెలుగువారిని రక్షించడమే తన బాధ్యతగా భావించి ఇక్కడే ఉండి నిరంతరం కృషి చేస్తున్నారని చెప్పారు. ఇదే నిజమైన నాయకత్వమని, కేవలం అధికారం ఉంటేనే పనిచేస్తాననే ఆలోచన సరైంది కాదని జగన్‌ను ఉద్దేశించి వ్యాఖ్యానించారు. ఉత్తరాఖండ్‌లో వరదల సమయంలో నాటి ప్రతిపక్ష నాయకుడు చంద్రబాబు నాయుడు గారు మానవతా దృక్పథంతో వ్యవహరించిన తీరును ప్రశంసించారు. ఆ సమయంలో చంద్రబాబు గారు తమ చేతిలో ఒక్క పైసా కూడా లేకపోయినా ప్రతిపక్షంలో ఉన్నప్పటికీ ఉత్తరాఖండ్‌లో చిక్కుకుపోయిన తెలుగువారిని రక్షించాలని దృఢ సంకల్పం తీసుకున్నారని తెలిపారు. పది మందితో కూడిన బృందాన్ని ఏర్పాటు చేసి వారిని ఉత్తరాఖండ్‌కు పంపి, అక్కడ చిక్కుకున్న తెలుగువారిని సొంత డబ్బులతో విమానాల్లో సురక్షితంగా వెనక్కి తీసుకువచ్చారని పేర్కొన్నారు. ఇది నాయకత్వానికి అసలైన నిదర్శనం అని కేవలం అధికారం ఉన్నప్పుడే కాకుండా, ప్రజల కష్టాల్లో పాలుపంచుకోవడమే నిజమైన నాయకుడి లక్షణమని అన్నారు. గత ఎన్నికల్లో 11 ఎమ్మెల్యేలు మాత్రమే గెలిచి ప్రజలు ఇచ్చిన తీర్పును జగన్ గౌరవించకుండా, ప్రతిపక్ష హోదా ఇవ్వలేదని అసెంబ్లీకి రానని నిస్సిగ్గుగా మాట్లాడు తున్నారని విమర్శించారు. సెప్టెంబర్ 18 నుంచి అసెంబ్లీ ప్రారంభమవుతుందని, జగన్ వచ్చే ప్రతి మాటకు తాను సమాధానం ఇస్తానని సవాల్ విసిరారు. రాష్ట్రంలో జరుగు తున్న వాస్తవాలను ప్రజలు అర్థం చేసుకోవాలని కోరారు.

నేపాల్ తాత్కాలిక ప్రభుత్వ అధిపతిగా ఇంజనీర్ కుల్మన్ ఘీసింగ్ నియామకం

హైదరాబాద్ : నేపాల్‌లో హింసాత్మక నిరసనలతో నెలకొన్న రాజకీయ సంక్షోభానికి తాత్కాలికంగా తెరపడింది. యువత (జెన్-జి) చేపట్టిన ఉద్యమం తీవ్రరూపం దాల్చడంతో ఓలి ప్రభుత్వం కుప్పకూలింది. దీంతో దేశాన్ని ఎన్నికల వరకు నడిపేందుకు ఏర్పాటైన అపద్ధర్మ ప్రభుత్వ సారథిగా ప్రముఖ ఇంజనీర్, నేపాల్ విద్యుత్ అథారిటీ అధిపతి కుల్మన్ ఘీసింగ్ ఎంపికయ్యారు. దేశంలో విద్యుత్ కోతలకు చరమగీతం పాడిన వ్యక్తిగా, అవినీతి మరకలేని స్వచ్ఛమైన నేతగా ఆయనకు మంచి పేరుంది.అవినీతి, అసమర్థ పాలనకు వ్యతిరేకంగా జెన్-జి యువత చేపట్టిన ఉద్యమం తీవ్ర రూపం దాల్చడంతో ఓలి ప్రధాని పదవి నుంచి తప్పుకోగా, నిరసనకారులు పార్లమెంటు భవనానికి నిప్పుపెట్టారు. ఈ అనూహ్య పరిణామాల నేపథ్యంలో తాత్కాలిక ప్రభుత్వ ఏర్పాటుకు చర్చలు జరిగాయి. తొలుత ఖాట్మండు మేయర్ బాలెన్ షా, మాజీ ప్రధాన న్యాయమూర్తి సుశీలా కార్కీ పేర్లు బలంగా వినిపించాయి. రాజ్యాంగ, న్యాయపరమైన అడ్డంకులతో పాటు, తన వయసు కూడా సహకరించదని సుశీలా కార్కీ తప్పుకున్నారు. దీంతో అందరికీ ఆమోదయోగ్యుడైన కుల్మన్ ఘీసింగ్‌కు దేశ నాయకత్వ బాధ్యతలు అప్పగించారు.మంగళవారం నుంచి నిరసనలు ఉగ్రరూపం దాల్చడంతో దేశ పాలనా పగ్గాలను సైన్యం చేపట్టింది. నేపాల్ ఆర్మీ చీఫ్ జనరల్ అశోక్ రాజ్ సిగ్దెల్ జెన్-జి ప్రతినిధులు, ఇతర ముఖ్య నేతలతో చర్చలు జరిపారు. తాత్కాలిక ప్రభుత్వ ఏర్పాటులో తమను కూడా భాగస్వాములను చేయాలని కొంతమంది యువకులు ఆర్మీ హెడ్‌క్వార్టర్స్‌ను కోరినట్లు స్థానిక మీడియా పేర్కొంది.

మురికికూపంలో వినాయకుడి విగ్రహాలు

హైదరాబాద్ : అత్యంత వైభవంగా హైదరాబాద్‌లో గణపతి శోభా యాత్ర, లక్షలాదిగా గణేష్ విగ్రహాల నిమజ్జనం ఈనెల 6వ తేది ముగిసింది. హుస్సేన్ సాగర్‌లోకి భారీ గణనాథుల విగ్రహాలు, ప్రతీ ఇంట్లో పూజించిన చిన్న విగ్రహాలను భక్తిశ్రద్ధలతో ఊరేగింపుగా తెచ్చి గంగమ్మ ఒడికి సాగనంపారు. ఇక్కడి వరకూ అంతా బాగానే ఉంది. కానీ తాజాగా హుస్సేన్ సాగర తీరంలో ముక్కలుగా , చెత్తకుప్పలో పడిఉన్న గణపతి విగ్రహాలు కలచివేస్తున్నాయి. 11రోజులపాటు నిష్టగా వినాయకుడిని పూజించి, స్వామికి చిన్న లోటు జరగకుండా నైవేధ్యాలతో మొక్కులు తీర్చుకున్నారు. ఇప్పుడు హుస్సేన్ సాగరతీరంలో వినాయకుడి విగ్రహాలు మురికి కూపంలో పడి ఉన్నాయి. చుట్టూ చెత్త, డప్పింగ్ యార్డ్ ను తలపించేలా, వ్యర్థాల మధ్య గణపతి విగ్రహాలు విసిరివేసినట్లుగా పడివున్నాయి. ఇన్నాళ్లు పూజించి నిమజ్జనం తరువాత గణపతికి తీరని అవమానం చేస్తున్నామా అనే వాదనలకు బలం చేకూరుతుంది. హైదరాబాద్ నగర వ్యాప్తంగా లక్షా నలభైవేల మండపాలు ఏర్పాటు చేశారు. వినూత్నంగా విగ్రహాలు, ఎత్తైన విగ్రహాలు, అందమైన ఆకృతిలో గణపతి విగ్రహాలు ఏర్పాటు చేశారు. కానీ దాదాపు ఎక్కవశాతం మండపాల్లో ఏర్పాటు చేసిన విగ్రహాలు ప్లాస్టర్ ఆఫ్ పారిస్ తో తయారు చేసిన వినాయక విగ్రహాలే. ఇప్పుడు అవే విగ్రహాలు నిమజ్జనం తరువాత ముక్కలుగా హుస్సేన్ సాగర్ ఒడ్డున పడిఉన్నాయి. చెత్త కుప్పలో ఇష్టదైవాన్ని విసిరేసినట్లుగా పరిస్థితులు దర్శనమిస్తున్నాయి. మన వీధిలో, కాలనీలో భక్తిశ్రద్ధలతో మొక్కిన గణపతికి ఇప్పుడు ఈ దుస్థితేంటనే ప్రశ్నలు ఆలోచింపజేస్తున్నా యి. ప్లాస్టర్ ఆఫ్ పారిస్ విగ్రహాలు నీటిలో కరగవు, వాటివల్ల సాగర్ లో కాలుష్యం తప్పదు. ఇవన్నీ తెలిసినా , మీడి?యా ద్వారా విపరీతంగా ప్రచారం చేస్తున్నా, మార్పు మాత్రం అంతంత మాత్రమే. ఫలితం ఇదిగో ఇలా బొజ్జగణపతికి భక్తి రూపంలో మనం చేస్తున్నది తీరని పాపం కాదా..? పవిత్రంగా పూజించి ఇలా అపవిత్రంగా విసిరేస్తామా అనే విమర్శలు వెల్లువెత్తుతున్నాయి.మట్టి విగ్రహాలు ప్రతీ మండపంలో ఏర్పాటు చేస్తే, ప్రతీ ఇంట్లో మట్టి విగ్రహాలను మాత్రమే పూజిస్తే.. గణేష్ నిమజ్జనం తరువాత హుస్సేన్ సాగర తీరాన ఈ హృదయవిదారక దృశ్యాలు ఉండవు. దేవ దేవుడికి అవమానం జరగదు. మట్టి విగ్రహాలు సాగర్ లో నిమజ్జనం చేసిన కొద్దిసేపటికే కరిగిపోతాయి. కొత్త మట్టి సాగర్ గర్భంలోకి చేరుతుంది. కొత్త మట్టితో నీటి శుద్ధి జరుగుతుంది. భరించలేని కంపుతో హుస్సేన్ సాగర్ వద్ద సందర్శకులు ఇబ్బందులు పడే పరిస్థితులను దూరం చేయవచ్చు. ఇలా అన్నీ తెలిసినా, ఆచరణలో మాత్రం లైట్ తీసుకోవడం వల్ల కెమికల్ కలగలసిన విగ్రహాలతో నీటి కాలుష్యం ప్రతీ ఏడా?ది పెరిగిపోతోంది.విగ్రహాలు అందంగా ఉంటే సరిపోతుందా, నిమజ్జనం తరువాత ఆ విగ్రహాల దుస్థితి ఏళ్లతరబడి చూస్తున్నాం కానీ మార్పు కోసం ప్రయత్నం చేయడంలో అదే నిర్లక్ష్యం కొనసాగిస్తున్నాం. జై బోలో గణేష్ మహారాజ్ కి అంటూ గొంతెత్తి నినదిస్తున్నాం కానీ నిమజ్జనం తరువాత నీకు అవమానం జరగదు వినాయకా అని చెప్పలేకపోతున్నాం. ఇలాంటి దృష్యాలు చూసినప్పుడైనా, మన ఇంటి వినాయకుడికి మురికి కూపంలో జరుగుతున్న అవమానం యాదికి రావాలని పర్యావరణ ప్రేమికులు కోరుతున్నారు. ప్రతీ ఒక్కరూ వినాయకుడి జై కొట్టేలా వచ్చే ఏడాదైనా మార్పు తేవాలని బొజ్జగణపయ్యను వేడుకుందాం.

ఎండ లేకపోతే వర్షమే వర్షం,

హైదరాబాద్ : ఐఐటీ భువనేశ్వర్‌కు చెందిన స్కూల్ ఆఫ్ ఎర్త్, ఓషన్-క్లైమేట్ సైన్సెస్ అసోసియేట్ ప్రొఫెసర్ సందీప్ పట్నాయక్ ఈ అంశంపై కీలక విషయాలు వెల్లడించారు. దేశంలో సంభవిస్తున్న విపత్తులకు వాతావరణ మార్పు.. ఒక కారణం మాత్రమేనని అన్నారు. నగరాల్లో సరైన ప్రణాళిక లేకపోవడం, డ్రైనేజీ వ్యవస్థలు సక్రమంగా పనిచేయకపోవడం, మితిమీరిన కాంక్రీట్ వాడకం వంటివి తీవ్ర పరిణామాలకు దారితీస్తున్నాయని వివరించారు. వర్షపు నీరు భూమిలోకి ఇంకే అవకాశం లేక, నగరాలు తేలికగా ముంపునకు గురవుతున్నాయని ఆయన తెలిపారు. రుతుపవనాల కాలంలో ఈ ఏడాది దేశవ్యాప్తంగా వర్షపాతంలో నాటకీయమైన మార్పులు కనిపించాయని పట్నాయక్ పేర్కొన్నారు. పాశ్చాత్య అవాంతరాల కారణంగా జమ్మూకశ్మీర్, ఉత్తరాఖండ్, హిమాచల్ ప్రదేశ్, మహారాష్ట్ర వంటి రాష్ట్రాల్లో ఆకస్మిక వరదలు, కొండచరియలు విరిగిపడటం వంటి ఘటనలు చోటుచేసుకున్నాయి. ఉత్తరాఖండ్, బీహార్ రాష్ట్రాల్లో భారీ వరదలకు ఏకంగా గ్రామాలకు గ్రామాలే కొట్టుకుపోయి వందల మంది గల్లంతయ్యారు. దీనికి పూర్తి విరుద్ధంగా, గంగా మైదాన ప్రాంతాలు జూన్‌లో ఒక్క వానచినుకు పడక ఎండిపోయాయి. మధ్య భారతదేశం మాత్రం భారీ వర్షాలతో తడిసిముద్దయింది. హిమాలయ ప్రాంతాల్లో అధిక ఉష్ణోగ్రతల కారణంగా నీరు ఎక్కువగా ఆవిరై, వాతావరణంలో తేమ పెరుగుతోందని పట్నాయక్ వివరించారు. దీనివల్ల మేఘాలు దట్టంగా మారి, బరువెక్కి కుండపోత వర్షాలుగా కురుస్తున్నాయని, ఇవే కొండచరియలు విరిగిపడటానికి కారణమవుతున్నాయని తెలిపారు. అంతేకాదు, బంగాళాఖాతంలో ఏర్పడే అల్పపీడన వ్యవస్థ, రుతుపవనాలు కలిసి పర్వత ప్రాంతాల్లో గాలుల దిశను మార్చివేస్తున్నాయని, ఈ కారణంగానే కేరళలో కొండచరియలు విరిగిపడి తీవ్ర నష్టం వాటిల్లుతోందని ఆయన విశ్లేషించారు.

వరద,ముంపు ప్రాంతాల్లో పర్యటించిన మాజీ మున్సిపల్ వైస్ చైర్మన్

వనపర్తి : మాజీ మున్సిపల్ వైస్ చైర్మన్ వాకిటి శ్రీధర్ ఈరోజు కురిసిన భారీవర్షాలకు వరదతో ముంపుకు గురైన లోతట్టు రాజీవ్ గృహ కలప,ఎస్. సి,ఎస్.టి వసతి గృహాలు,జంగిడిపురం,భగీరథ కాలనీ తదితర ప్రాంతాల్లో విస్తృతంగా పర్యటించారు. ఈ సందర్భంగా ఆయన మాట్లాడుతూ మర్రికుంట చెరువు అలుగు పారడం,పీర్లగుట్ట నుంచి వచ్చిన వరదలతో రాజీవ్ గృహ కల్పలో మోకాళవరకు నీళ్లు చేరడంతో ప్రజలను అప్రమత్తం చేసి మిగతా ప్రాంతాలంలో నిలిచిన నీటిని మున్సిపల్ సిబ్బందితో సహాయక చర్యలు చేపట్టడం జరిగిందని వివరించారు. ఈ రోజు అతిభారీ వర్షాలు ఉండడం వల్ల పట్టణంలోని లోతట్టు ప్రాంతాల్లో ప్రజలు అప్రమత్తంగా ఉండాలని పిలుపునిచ్చారు. అదేవిధంగా అధికారులు కూడా లోతట్టు ప్రాంతాల్లో పర్యటించి ప్రజలకు అందుబాటులో ఉండాలని సూచించారు.